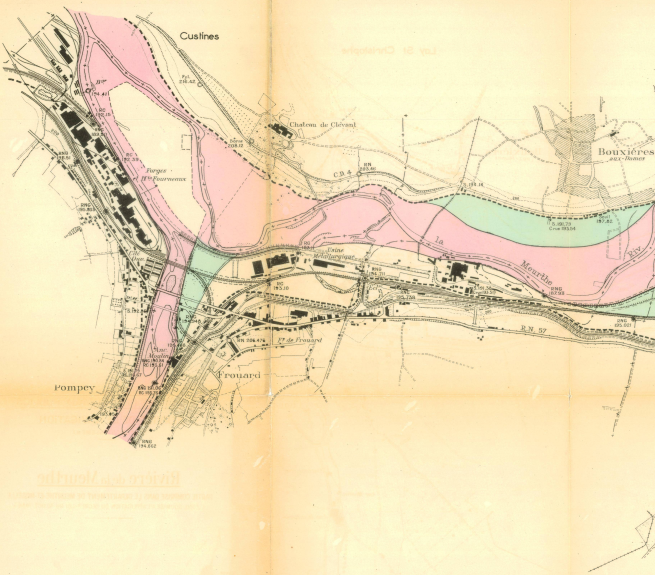
Custines
Pyl.
216.42
Bge
194.41
RC
192.15
RNG
189.90
200
RNG
198.51
Stat
RC
192.39
Forges
et Hts Fourneaux
RNG
195.933
Borne
208.12
Chateau de Clevant
RN
203.46
C.D. 4
S.194.14
200
Bouxières
aux-Dames
S.191.79
Crue 193.54
Seuil
197.82
la
Meurthe
Riv.
Cité
Ouv.
RC
193.11
Usine
Métallurgique
RNG
194.711
RC
193.10
Ecl
RNG
195.738
S.191.38
(Crue 193.51)
RNG
187.93
200
RNG
195.021
R.N. 57
S.192.86
RNG
194.948
RNG
195.468
RN 206.476
Fg de Frouard
Anc.
Moulin
RNG.190.84
RC 193.61
S.191.79
RC.193.67
RNG 191.06
RC 193.76
Frouard
Pompey
S.
193.05
RNG
194.662

MINISTÈRE DES TRAVAUX PUBLICS

SERVICE DE LA NAVIGATION

2e ARRONDISSEMENT

Rivière de la Meurthe

PARTIE COMPRISE DANS LE DÉPARTEMENT DE MEURTHE-ET-MOSELLE

(ZONE SOUMISE A L'APPLICATION DU DECRET-LOI DU 30 OCT. 1935)

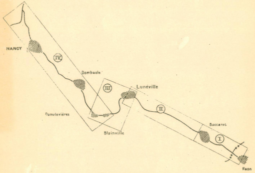
NANCY
IV
Dombasle
III
Lunéville
II
Damelevières
Blainville
Baccarat
I
Raon

ECHELLE 1/10.000

0 500m 1Km

Dressé par Mr PERSUY
Ingenieur des Ponts et Chaussées
Nancy, le

Présenté par Mr VADOT
Ingenieur en Chef des Ponts et Chaussées
Nancy, le

G.T.U. 47, RUE D'ALSACE _ PARIS X.

DECEMBRE 19

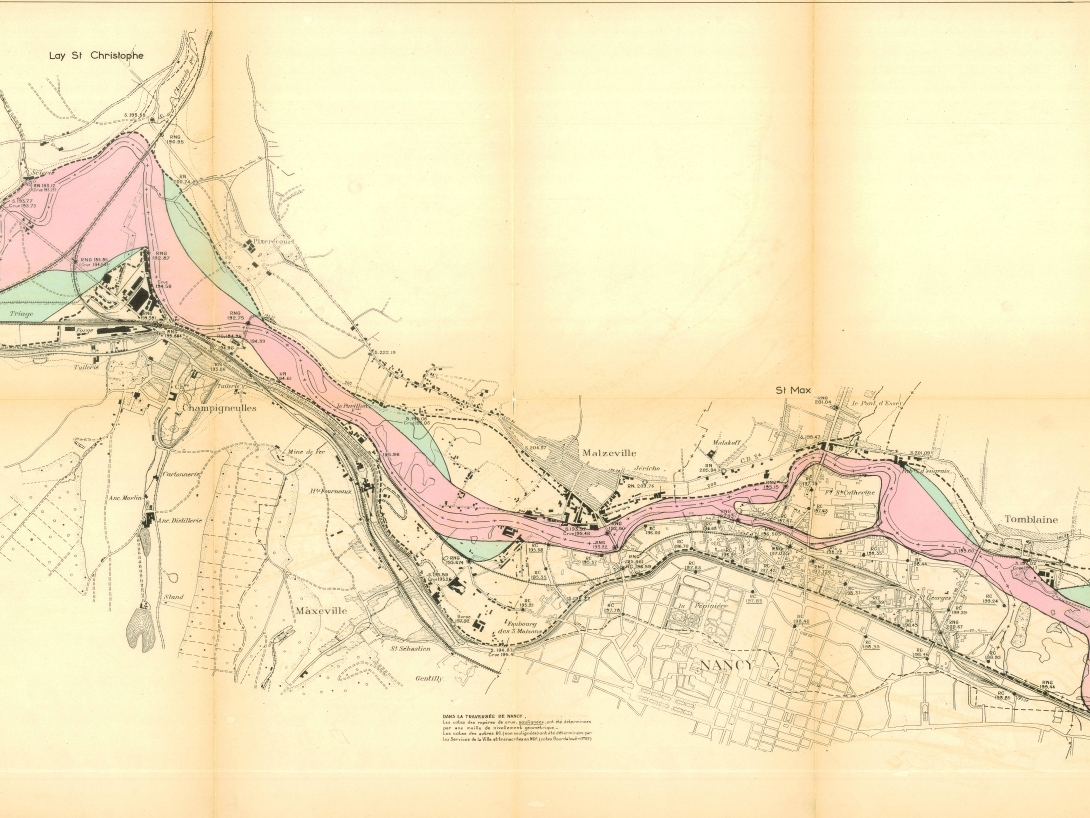

Lay St Christophe
Scierie
S. 193.55
RNG 196.95
RN 193.12 (Crue 193.75)
S. 193.77 Crue 193.75
RN 200.74
Pixerécourt
RNG 193.95 (Crue 194.58)
RNG 192.87
Crue 194.56
Triage
Forge
RNG 193.391
RNG 192.75
RNG 193.684
RC. 194.98
RC. 194.96
S. 194.39
RN 193.86
RN 194.61
S. 222.19
Tuilerie
Tuilerie
Champigneulles
le Pavillon
S. 196.06 Crue 195.06
200
S. 204.57
Malzeville
Mine de Fer
195.96
Cartonnerie
Anc. Moulin
Anc. Distillerie
Hts Fourneaux
Jéricho
RN. 209.76
RN 205.94
Malakoff
C.D. 34
St Max
RNG 201.04
le Pont d'Essey
S. 199.47
S. 201.09
Fabque d'engrais
RNG 195.15
RC 197.79
Fg St Catherine
RC 197.65
RC 197.67
RNG 197.03
RC 196.65
RNG 196.505
S. 193.97 Crue 195.46
RNG 192.50
RC 196.00
RNG 193.22
RC 195.48
RC 196.70
RC 196.95
RNG 197.035
RC 198.22
RC 198.35
Tomblaine
S. 195.60
RNG 195.674
RC 195.57
RNG 195.861
RC 196.59
RC 197.83
RC 197.42
RNG 197.726
RC 198.44
S. 195.59 Crue 195.26
RC 195.35
S. 196.02 Crue 196.17
Stand
S. 195.22
RC 195.21
RC 197.78
La Pépinière
RC 197.85
RC 198.31
RC 198.39
Fg St Georges
RC 199.24
RC 199.29
RNG 200.67
Maxeville
Borne 197.92
Faubourg des 3 Maisons
RC 198.40
RC 198.45
RC 198.33
RC 198.46
RC 198.95
St Sébastien
S. 194.87 Crue 195.41
NANCY
Gentilly
RNG 199.44
RC 198.65

DANS LA TRAVERSÉE DE NANCY ,
Les cotes des repères de crue, soulignées ,ont été déterminées par une maille de nivellement géométrique.–
Les cotes des autres RC. (non soulignées) ont été déterminées par les Services de la Ville et transcrites en NGF. (cotes Bourdalouë–0m67)

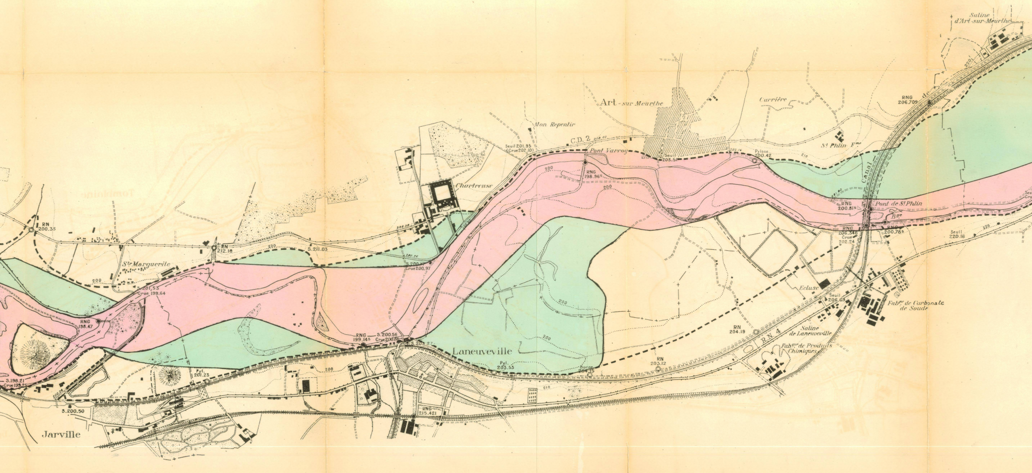
Saline
d'Art-sur-Meurthe
Art-sur Meurthe
Carrière
RNG
206.709
de
Mon Repentir
C.D. 2
208.60
Seuil 201.95
(Crue 202.10)
Pont Varroy
Seuil
203.51
202.16
Pylone
200.42
210
St Phlin Fme
Canal
RNG
198.965
200
Chartreuse
206.28
280.26
RNG
200.815
Pont de St Phlin
Bge
RNG
206.346
Crue
202.24
RNG
200.785
Seuil
220.16
220
RN
200.35
RN
212.16
200
S.211.03
Ste Marguerite
S.200.17
Crue 200.97
S.201.53
Crue 199.64
RNG
198.47
RNG
199.145
S.200.56
Crue 200.80
S.203.27
Laneuveville
Ecluse
Seuil
206.69
Fabque de Carbonate
de Soude
RN
204.19
R.N. 4
Saline
de Laneuveville
Fabque de Produits
Chimiques
RN
203.12
Pyl.
203.53
Borne
204.15
210
Pyl.
201.23
S.198.21
Crue 199.25
S.200.50
RNG
215.421
Jarville

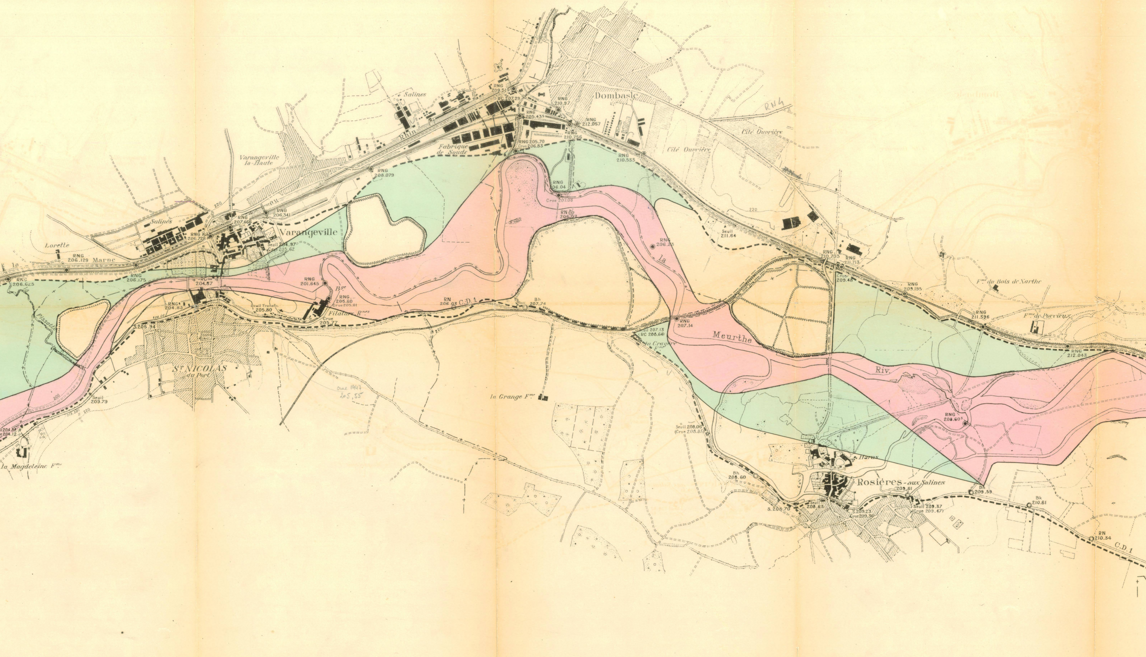
Dombasle
Salines
RNG 209.51⁵
RC 207.29
RNG 210.97
RNG 205.43⁵
RNG 212.057
RNG 210.756
Rhin
Fabrique de Soude
RNG 205.70
Crue 206.83
RNG 210.553
Cité Ouvrière
Cité Ouvrière
RN4
RN4
Varangeville la-Haute
RNG 208.079
au
220
Salines
RNG 207.666
RNG 206.341
RNG 206.728
Varangeville
Seuil 204.97
Crue 205.62
Lorette
RNG 206.129
Marne
la
RNG 206.625
RNG 206.175
RC 204.87
RNG 201.645
Bge
RNG 205.60
Crue 205.81
Filature Rnes
Crue 205.77
RNG 204.83
Seuil Transfo. 205.80
S.205.94
Pissotte
St NICOLAS du Port
Seuil 209.79
200
220
Seuil 204.82
Crue 204.12
la Magdeleine Fme
crue 1947
205,55
RNG 206.04
Crue 207.08
RN 206.07
RNG 206.23
la
Seuil 211.64
RN 206.03
C.D.1
Bh 207.74
RNG 207.14
Seuil 207.13
(RC 208.64)
la Crayère Fme
Meurthe
RNG 210.703
RNG 211.713
Crue 209.48
RNG 209.195
Fme du Bois de Xarthe
RNG 211.396
Fme de Porcieux
RNG 212.043
Riv.
RNG 208.60⁵
la Grange Fme
Seuil 208.06
(Crue 208.85)
Haras
Bh 208.60
Rosières-aux-Salines
209.61
Bh 209.59
Bk 210.61
S.208.70
Seuil 208.63
S.209.23
Crue 209.36
Seuil 209.37
(Crue 209.47)
RN 210.34
C.D.1

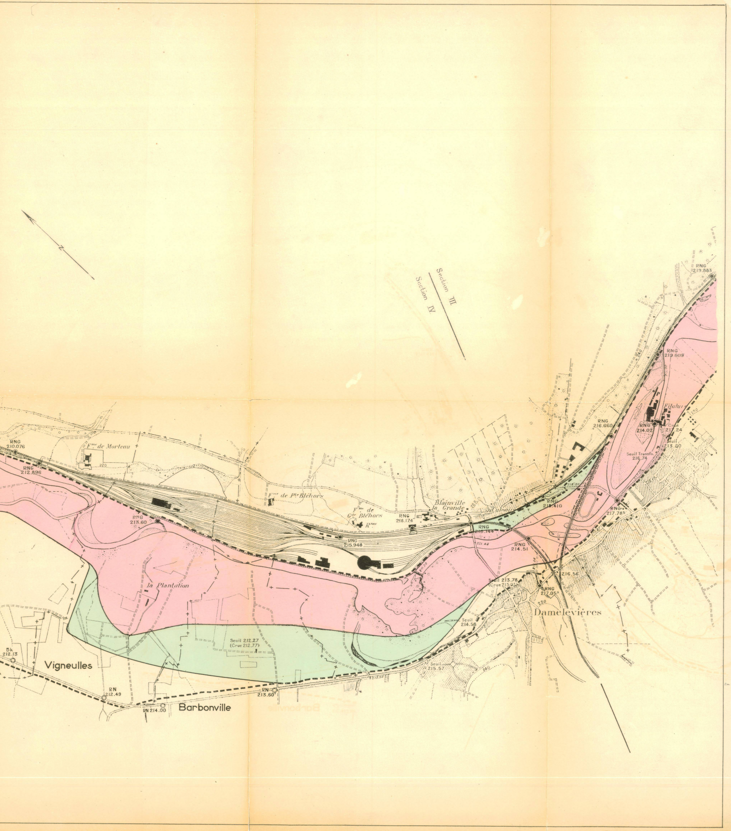
N
Section III
Section IV
RNG 219.883
RNG 219.609
240
Filature
RNG 216.660
RNG 214.02
Crue 217.24
Seuil 213.60
Seuil Transfo. 216.74
220
RNG 210.076
RNG 212.896
Fme de Morteau
220
Fme de Pte Blèhors
Fme de Gde Blèhors
Rnes
RNG 213.60
RNG 215.948
RNG 218.174
Blainville la Grande
220
Cabaret
RNG 218.410
RNG 218.144
221.40
RNG 214.51
RNG 217.785
216.56
Seuil 213.78 (Crue 215.05)
RNG 217.055
220
Damelevières
la Plantation
Seuil 212.27 (Crue 212.77)
Seuil 214.58
Seuil 215.57
240
213.50
Bk 212.13
Vigneulles
RN 212.49
RN 214.00
Barbonville
RN 213.60