PONTS ET CHAUSSEES

SERVICE du CANAL
e la MARNE au RHIN
ET VOIES ANNEXES

M. VADOT
Ingénieur en Chef

B

DEPARTEMENT DE MEURTHE-ET-MOSELLE

Rivière de Moselle

Application du Décret-Loi du 30 Octobre 1935

Plans des zones submersibl

approuvés par Décrets Nos 56.909 - 56-910 du 10 Septembre 1956

Plans au 1/10.000e

COMMUNES de TOUL à POMPEY

AINGERAY

DOMMARTIN-les-TOUL

CHAUDENEY

FONTENOY

GONDREVILLE

LIVERDUN

TOUL

VILLEY-SAINT-ETIENNE

MINISTÈRE DES TRAVAUX PUBLICS

SERVICE DE LA NAVIGATION

2e ARRONDISSEMENT

Rivière de la Moselle

PARTIE COMPRISE DANS LE DEPARTEMENT DE MEURTHE-ET-MOSELLE
(ZONE SOUMISE A L'APPLICATION DU DECRET-LOI DU 30 OCT. 1935)

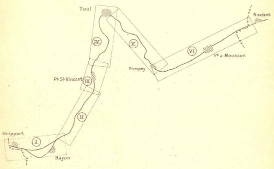
Toul
Novéant
IV
V
VI
Pte à Mousson
Pompey
Pt St Vincent
III
II
Gripport
I
Bayon

ECHELLE 1/10.000

0
500m
1km

Dressé par Mr PERSUY
Ingénieur des Ponts et Chaussées
Nancy, le

Présenté par Mr VADOT
Ingénieur en Chef des Ponts et Chaussées
Nancy, le

G.T.U. 47, RUE D'ALSACE _ PARIS X

DECEMBRE 1949

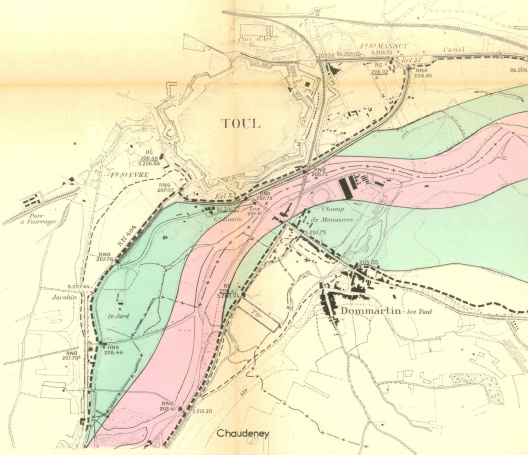
Parc d'Artie
Fg St MANSUY
Canal
209.28
Bk.209.02
S.208.55
Ecl 27
RC
206.02
RNG
206.30
Bk.206.
TOUL
RC
206.48
S.206.38
Fg St EVRE
RNG
207.07
RNG
205.72
Ecl 53
RNG
207.75
RC.206.17
Crue
206.61
Gd Moulin
Champ
de Manœuvre
Parc
à Fourrages
RN 404
S.207.75
RNG
207.76
205.05
S.207.44
Jacobin
RC
206.47
S.205.04
le Jard
Tir
Dommartin-les Toul
RNG
208.46
RNG
207.705
220
RNG
203.41
S.210.20
Chaudeney

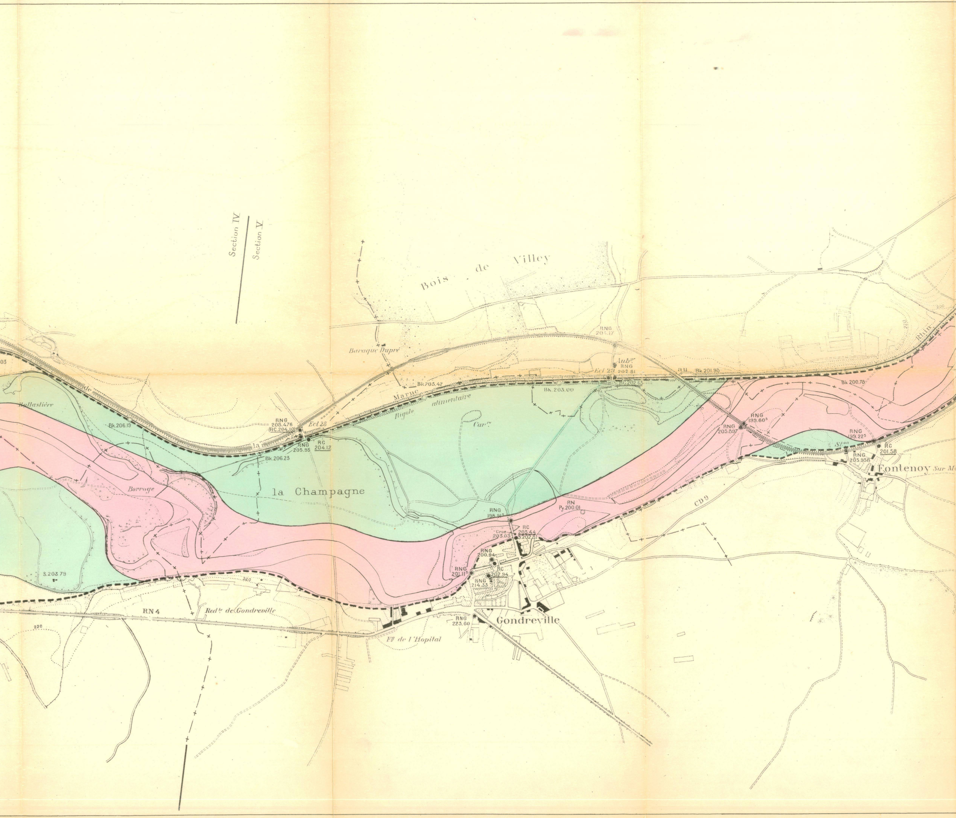
Section IV
Section V
Bois de Villey
Baraque Dupré
RNG 204.17
Aubge
RNG 202.81
Ecl 29
RC.202.63
au
Bk.201.98
Bk 200.78
Rhin
220
200
03
de
Ballastière
Bk.206.19
RNG 208.476 (RC.204.10)
Ecl 28
la
RNG 205.95
RC 204.12
Bk.206.23
Bk.203.42
Marne
Bk.203.00
Rigole alimentaire
Carre
la Champagne
Barrage
RNG 198.915
RN Py.200.01
RC 203.44
Crue 203.03
S.202.81
RNG 200.94
RNG 201.115
RC 202.94
RNG 214.33
S.203.79
220
RN 4
Redte de Gondreville
220
RNG 223.60
Gondreville
Fg de l'Hopital
RNG 199.605
RNG 205.897
RNG 199.225
Ston
RC 201.58
RNG 205.938
Fontenoy Sur M
CD 9
1

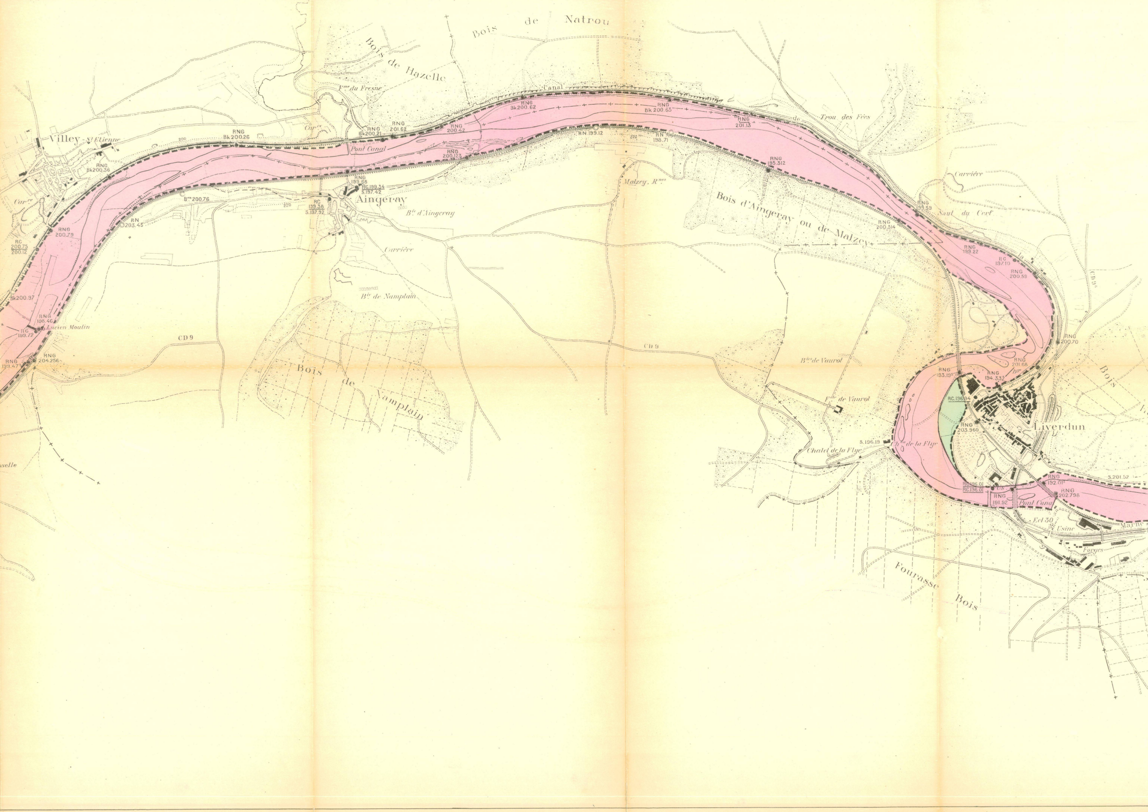

Bois de Natrou
Bois de Hazelle
Fme du Fresne
Canal
Trou des Fées
Carre
Villey-St Etienne
Pont Canal
RNG Bk200.26
RNG Bk200.36
RNG Bk200.21
RNG 201.62
RNG Bk200.62
RNG 200.42
RNG Bk200.63
RNG 201.13
RN 199.12
RN 198.71
RNG 200.123
RNG 195.312
RNG 199.68
RC 199.34 S.197.42
RC 199.38 S.197.92
Aingeray
Bme 200.76
Ble d'Aingeray
Malzey, Rnes
Bois d'Aingeray ou de Malzey
RN 203.45
RNG 200.79
RC 200.75 200.12
Carrière
Ble de Namplain
Bk200.97
RNG 198.46
Ancien Moulin
RC 199.72
RNG 199.47
RNG 204.256
CD 9
Bois de Namplain
Carrière
Saut du Cerf
RNG 195.59
RNG 200.314
RNG 199.22
RC 197.10
RNG 200.59
CD 9
RNG 200.70
Bles de Vaurol
Fme de Vaurol
RNG 193.19
RNG 194.332
RNG 201.68
RC.196.94
RNG 203.960
Liverdun
S.196.19
Chalet de la Flye
Chau de la Flye
RC.196.01
RC.196.01
RNG 191.92
Pont Canal
RNG 192.01
RNG 202.798
S.201.52
Ecl 30
Usine
Forges
Marne
Fourasse Bois
Bois
Moselle

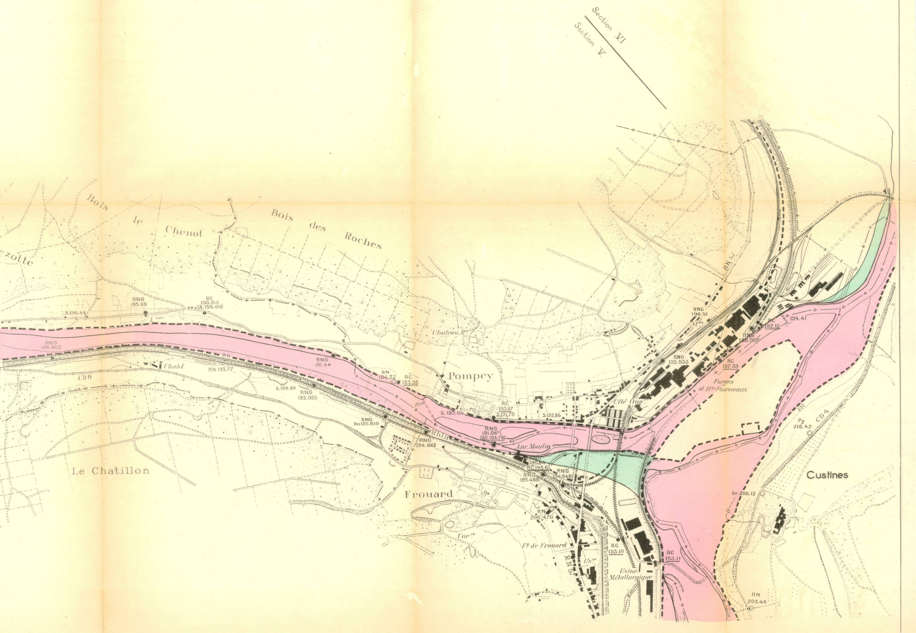
Section VI
Section V
Bois le Chenol
Bois des Roches
zotte
RNG 195.69
RC 195.80 (S.195.60)
S.196.44
Voie
RNG 195.902
au
Chalet
RN 193.77
CD9
RNG 191.44
RN 194.32
RC 193.98
S.196.63
RNG 195.055
RNG Bn 195.810
Rhin
RNG 194.662
Chateau, Rne
Pompey
S.193.05
RC 193.67 S.191.79
S.192.86
RNG 191.06⁵ (RC.193.76)
Anc. Moulin
RNG 190.84
RC 193.61
RNG 195.468
RNG 194.948
Cité Ouv.
RN 57
RNG 196.51
Stion
RNG 195.933
RC 192.15
RNG 189.90⁵
194.41
RC 192.39
Forges et Hts Fourneaux
Le Chatillon
Frouard
RN 206.476
Carre
Fg de Frouard
RN 57
Usne
Usine Métallurgique
RC 193.10
RC 193.11
200
Py 216.42
CD 4
Custines
Br. 208.12
RN 203.46