PONTS ET CHAUSSEES

SERVICE du CANAL
de la MARNE au RHIN
ET VOIES ANNEXES

M. VADOT
Ingénieur en Chef

B

DEPARTEMENT DE MEURTHE-ET-MOSELLE

Rivière de Moselle

Application du Décret-Loi du 30 Octobre 1935

Plans des zones submersil

approuvés par Décrets N°ˢ 56.909 - 56-910 du 10 Septembre 1956

Plans au 1/10.000ᵉ

COMMUNES de BAYON à RICHARDMENIL

BENNEY

CREVECHAMPS

FLAVIGNY

HAUSSONVILLE

LOREY

NEUVILLER-sur-MOSELL

SAINT-MARD

SAINT-REMIMONT

TONNOY

VELLE-sur-MOSELL

MINISTERE DES TRAVAUX PUBLICS

SERVICE DE LA NAVIGATION

2ᵉ ARRONDISSEMENT

Rivière de la Moselle

PARTIE COMPRISE DANS LE DEPARTEMENT DE MEURTHE-ET-MOSELLE

(ZONE SOUMISE A L'APPLICATION DU DECRET-LOI DU 30 OCT. 1935)

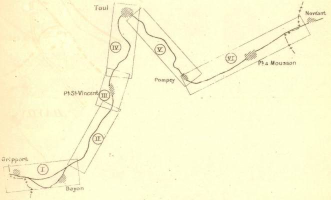
Toul
Novéant
IV
V
VI
Pompey
Pᵗᵉ à Mousson
Pᵗ Sᵗ Vincent
III
II
Grippont
I
Bayon

ECHELLE 1/10.000

0 500ᵐ 1ᴷᵐ

Dressé par Mʳ PERSUY
Ingénieur des Ponts et Chaussées

Nancy, le

Présenté par Mʳ VADOT
Ingénieur en Chef des Ponts et Chaussées

Nancy, le

DECEMBRE 1949

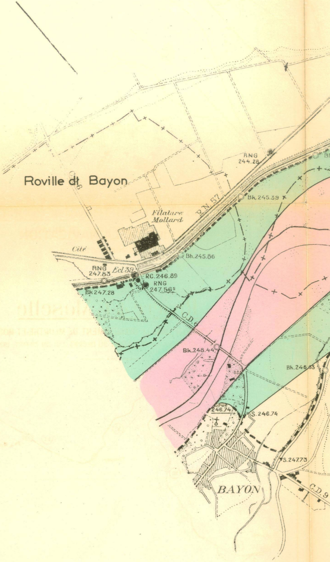
Roville dt Bayon
RNG 244.28
Bk.245.39
R.N. 57
Filature Mollard
Cité
Bh.245.86
RNG 247.83
Ecl 39
RC.246.89
RNG 247.56
Bk 247.28
C.D.
Bk.248.44
Bk.246.83
Crue 246.74
S.246.74
S.247.73
BAYON
C.D.9

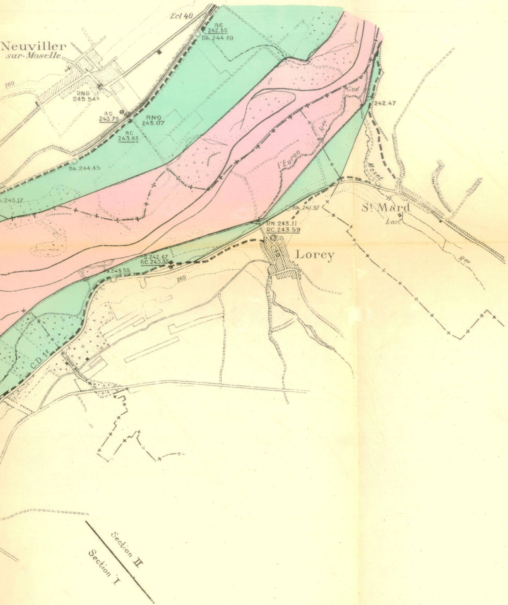
Neuviller
sur-Moselle
Ecl 40
RC
242.55
Bk.244.60
RNG
245.54
RC
243.76
RNG
245.07
RC
243.65
Bk.244.45
245.17
260
Gué
242.47
l'Euron
Rau
Mexet
St Mard
Lav.
Bk.241.97
RN.243.11
RC.243.59
Lorey
S.242.67
RC.243.55
Bk.245.55
260
Rau
C.D.1²
Section II
Section I

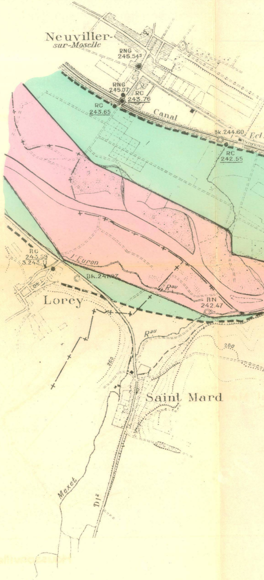
Neuviller-
sur-Moselle
RNG
245.54
RNG
245.07
RC
243.76
RC
243.65
Canal
Bk.244.60
Ecl
RC
242.55
RC
243.59
S.243.11
l'Euron
Bk.241.97
Lorey
Rau
RN
242.47
Rau
260
260
Saint Mard
Mexet
D1²

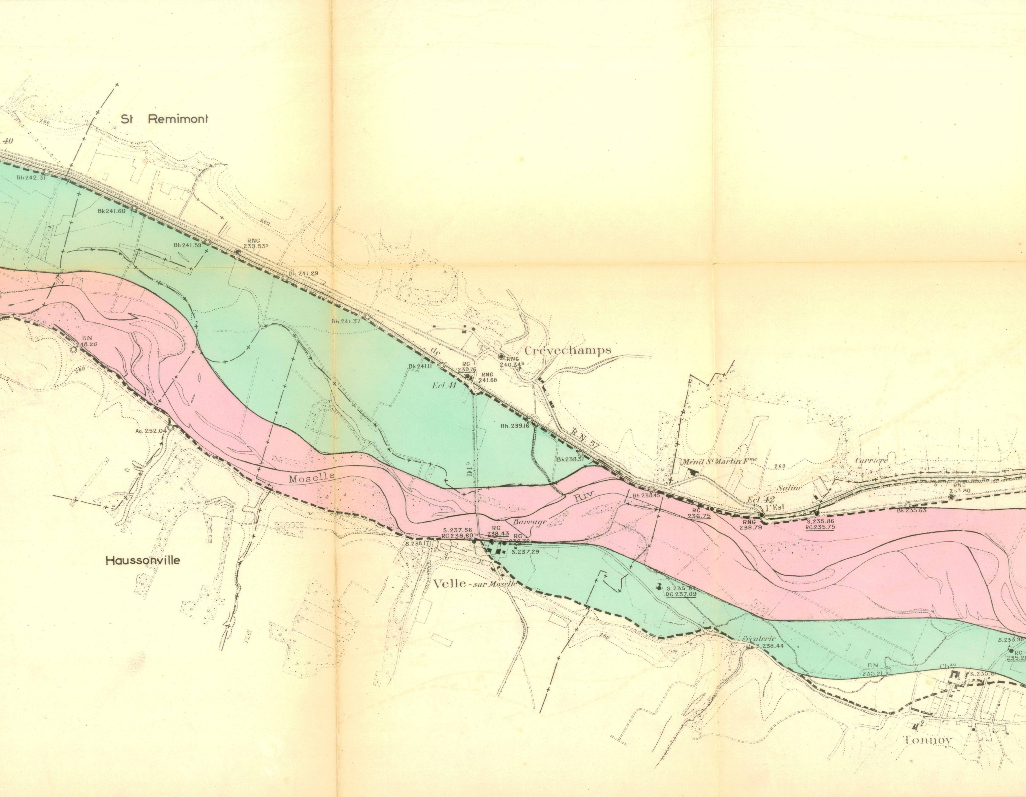
St Remimont
40
260
Bh 242.31
Bk241.60
Bh 241.59
RNG
239.53⁵
Bk 241.29
Bh.241.37
260
RN
248.20
260
Aq. 252.04
Moselle
Haussonville
de
Bk241.11
RC
239.76
RNG
241.66
Ecl.41
RNG
240.34⁵
Crévechamps
Bh.239.16
R.N. 57
Bk238.31
D1⁵
Riv.
Barrage
S.237.56
RC 238.60
RC
238.43
RC
238.36
S.238.17
S.237.29
Velle-sur Moselle
S.235.84
RC.237.09
260
Ménil St Martin Fme
260
Carrière
Saline
Bh 238.45
RC
236.75
Ecl.42
l'Est
RNG
238.79
S.235.86
RC.235.75
RNC
233.80
Bk 235.63
Féculerie
S.238.44
RN
235.21
Chau
S.235.8
S.233.98
RC
235.2
Tonnoy

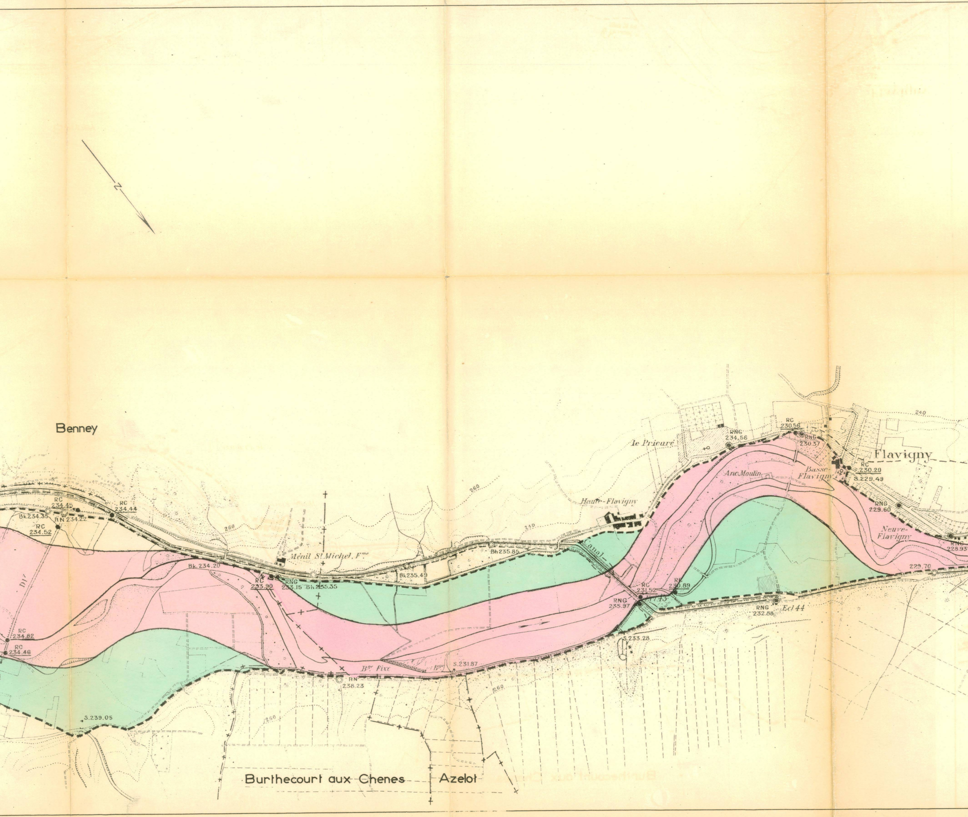

N
Benney
RC 234.45
Bk.234.35
RN 234.22
RC 234.44
RC 234.52
D17
RC 234.82
RC 234.46
S.239.05
260
Bk.234.20
RC 233.90
RNG 233.15
Bh 235.35
Ménil St Michel, Fme
Bk235.49
Bh235.85
240
260
Bgr Fixe
Bgr
RN 238.23
S.231.87
260
Haute-Flavigny
Canal
RC 231.52
RNG 235.97
Ecl 43
RC 230.89
S.233.28
RNG 232.88
Ecl 44
le Prieuré
RNG 234.56
Anc Moulin
RC 230.56
RNG 230.37
Basse-Flavigny
Flavigny
RC 230.20
S.229.49
RNG 229.60
Neuve-Flavigny
RNG 228.93
229.70
240
Burthecourt aux Chenes
Azelot

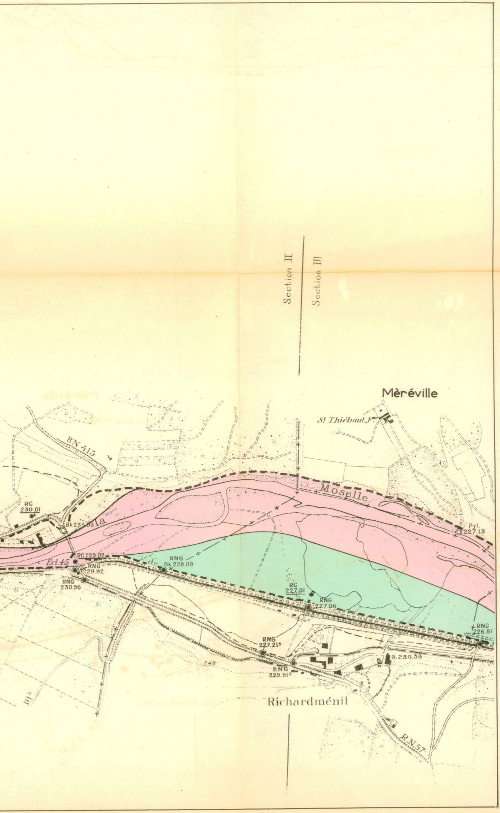
Section II
Section III
Mèreville
St Thiébaut F.
RN 413
la
Moselle
de
RC 230.01
Bk 233.03
RC 229.02
Ecl. 45
RNG 229.92
RNG 230.96
RNG Bk 228.09
Pyl. 227.13
RC 227.01
RNG 227.06
RNG 226.81
RNG 227.21⁵
RNG 229.51⁵
S.230.38
240
D15
Richardménil
R.N.57