

Présence pondérée par région naturelle



Odonat

Office
des données
naturalistes
du Grand Est

Lucane cerf-volant

Lucanus cervus

Cette carte reflète l'état des connaissances au moment de sa réalisation (Période des données:1999-2018), elle ne doit pas être considérée comme exhaustive.
La présence de l'espèce en dehors des zones identifiées est possible
Niveau de connaissance de l'espèce: Faible

- ◆ Préfectures
- Départements
- Espèce probablement présente dans la région naturelle (observations anciennes ou habitats favorables)
- Espèce présente en limite de la région naturelle
- Espèce observée dans moins de 1% de la région naturelle
- Espèce observée dans 1 à 2% de la région naturelle
- Espèce observée dans 2 à 5% de la région naturelle
- Espèce observée dans plus de 5% de la région naturelle
- Espèce non observée (mais présence non exclue)

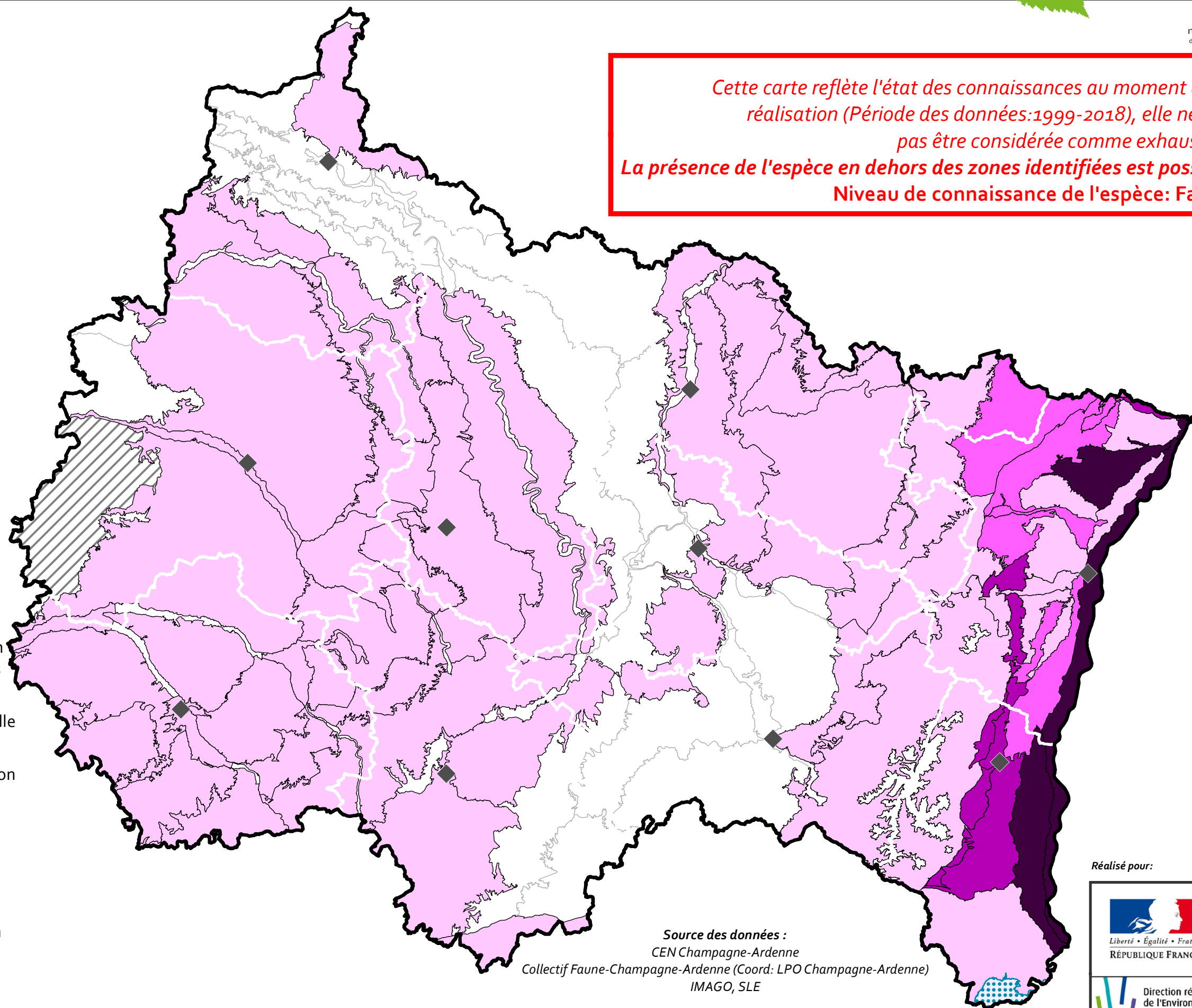

Source des données :
CEN Champagne-Ardenne
Collectif Faune-Champagne-Ardenne (Coord: LPO Champagne-Ardenne)
IMAGO, SLE

Réalisé pour:



Direction régionale
de l'Environnement,
de l'Aménagement
et du Logement
GRAND EST



Présence par mailles 10 x 10 km

Lucane cerf-volant

Lucanus cervus



Odonat

Office
des données
naturalistes
du Grand Est

Cette carte reflète l'état des connaissances au moment de sa réalisation (Période des données: 1999-2018), elle ne doit pas être considérée comme exhaustive. La présence de l'espèce en dehors des zones identifiées est possible. Niveau de connaissance de l'espèce: Faible

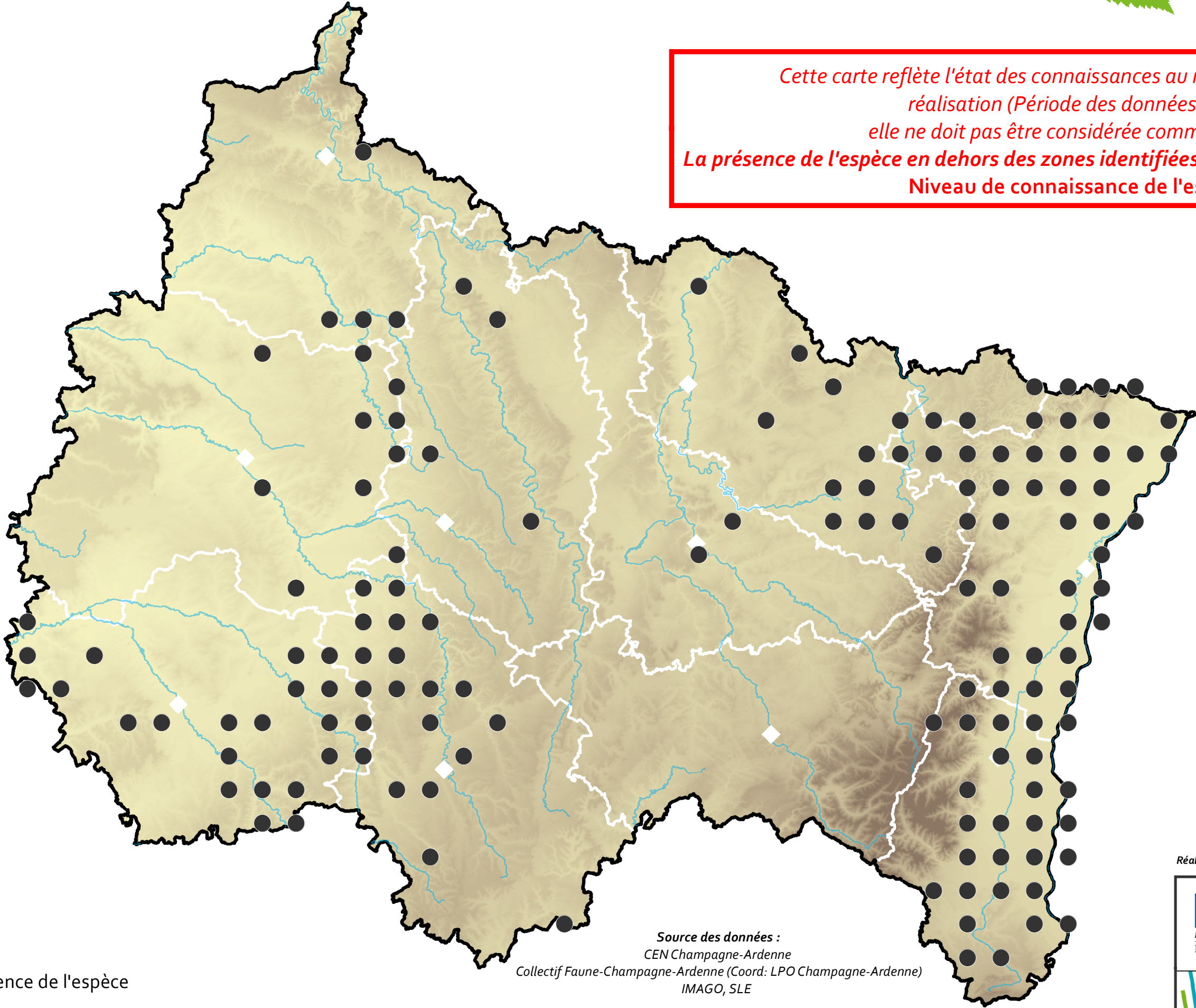

- Préfectures
- Départements
- Principaux cours d'eau
- Maille 10 x 10 km avec présence de l'espèce

Source des données :
CEN Champagne-Ardenne
Collectif Faune-Champagne-Ardenne (Coord: LPO Champagne-Ardenne)
IMAGO, SLE



Réalisé pour:



Présence pondérée par mailles 10 x 10 km

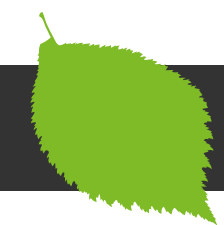

Odonat

Office
des données
naturalistes
du Grand Est

Lucane cerf-volant

Lucanus cervus

*Cette carte reflète l'état des connaissances au moment de sa réalisation (Période des données: 1999-2018), elle ne doit pas être considérée comme exhaustive.
La présence de l'espèce en dehors des zones identifiées est possible
Niveau de connaissance de l'espèce: Faible*

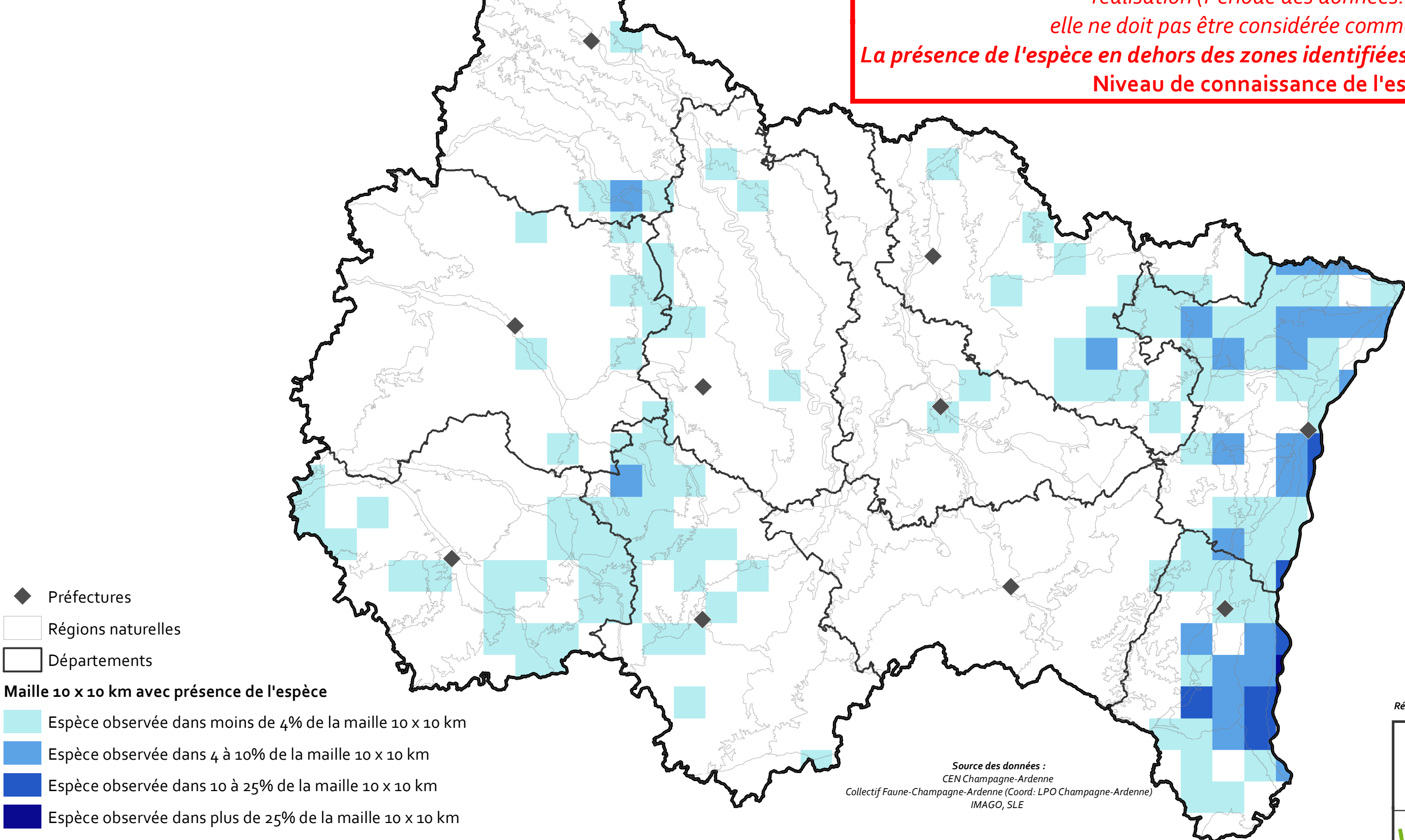

Réalisé pour:

