

Présence pondérée par région naturelle

Vipère aspic  
*Vipera aspis*

Cette carte reflète l'état des connaissances au moment de sa réalisation (Période des données:2009-2018), elle ne doit pas être considérée comme exhaustive.  
La présence de l'espèce en dehors des zones identifiées est possible  
Niveau de connaissance de l'espèce: Fort

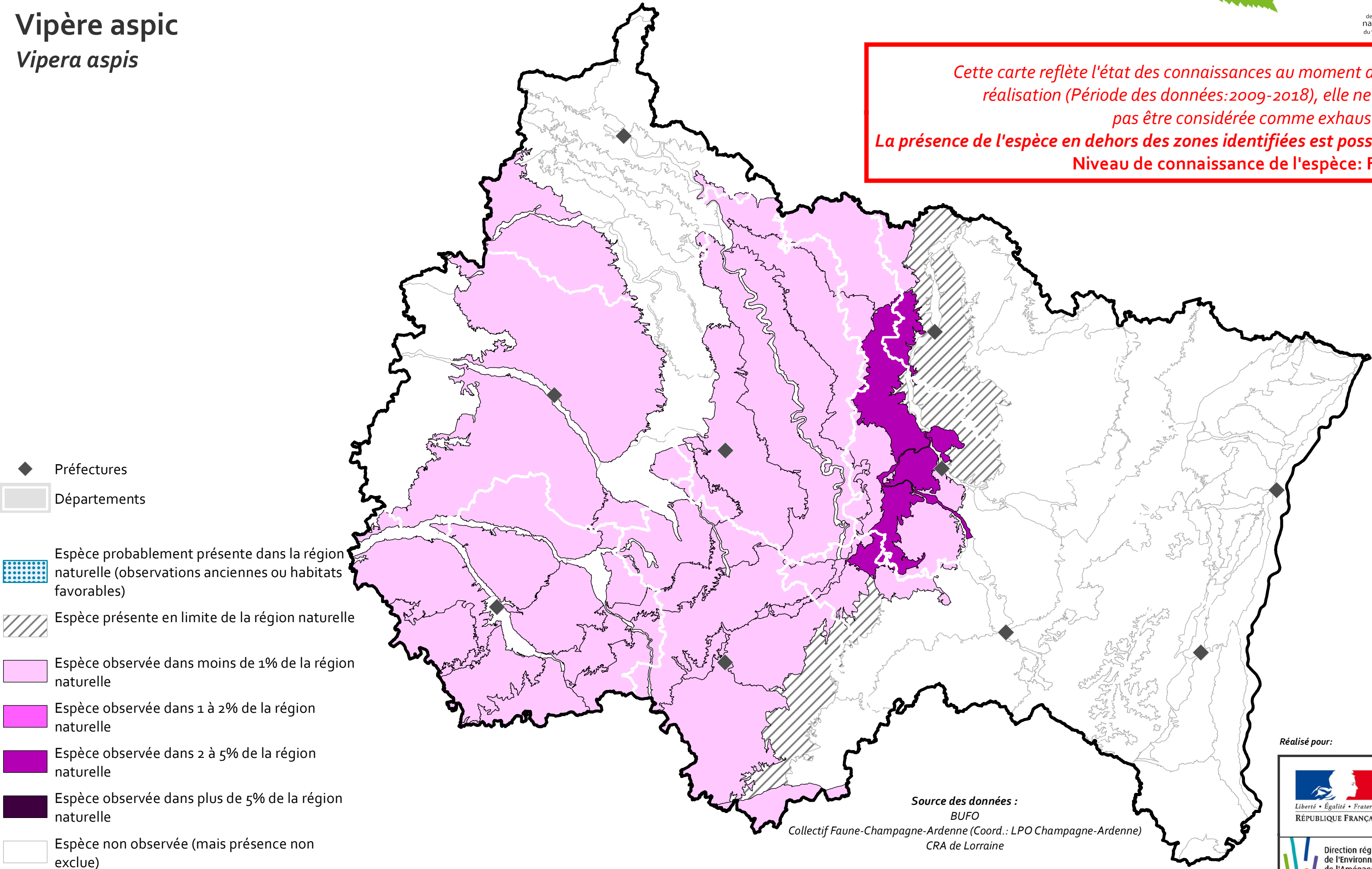

Présence par mailles 10 x 10 km

Vipère aspic  
*Vipera aspis*

Cette carte reflète l'état des connaissances au moment de sa réalisation (Période des données: 2009-2018), elle ne doit pas être considérée comme exhaustive.  
La présence de l'espèce en dehors des zones identifiées est possible.  
Niveau de connaissance de l'espèce: Fort

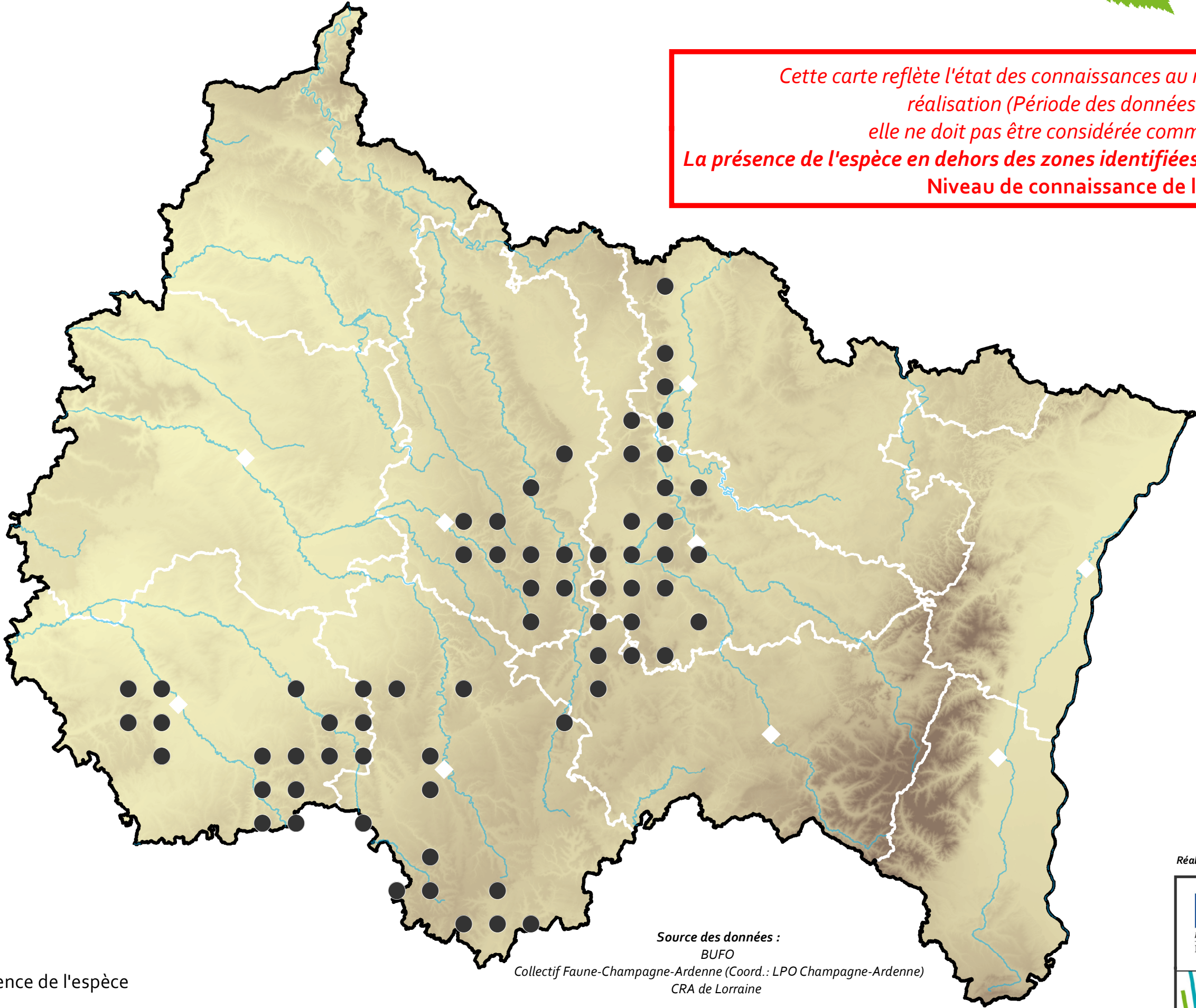

- Préfectures
- Départements
- Principaux cours d'eau
- Maille 10 x 10 km avec présence de l'espèce

Source des données :  
BUFO  
Collectif Faune-Champagne-Ardenne (Coord.: LPO Champagne-Ardenne)  
CRA de Lorraine



# Présence pondérée par mailles 10 x 10 km



Odonat

Office  
des données  
naturalistes  
du Grand Est

## Vipère aspic

*Vipera aspis*

*Cette carte reflète l'état des connaissances au moment de sa réalisation (Période des données: 2009-2018), elle ne doit pas être considérée comme exhaustive.  
La présence de l'espèce en dehors des zones identifiées est possible  
Niveau de connaissance de l'espèce: Fort*

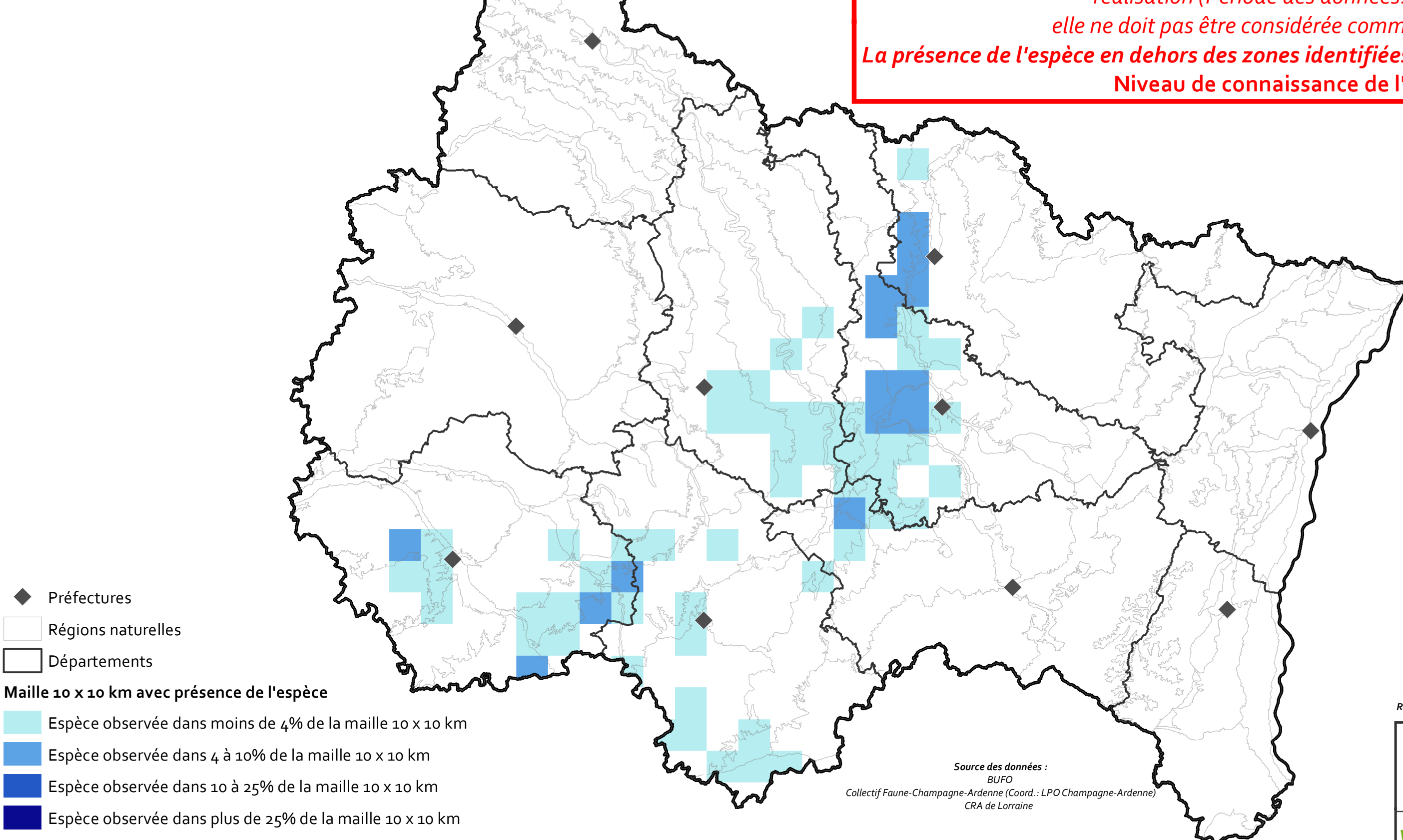

Réalisé pour:

