

## Présence pondérée par région naturelle



Odonat

Office  
des données  
naturalistes  
du Grand Est

## Pipistrelle de Kuhl

*Pipistrellus kuhlii*

Cette carte reflète l'état des connaissances au moment de sa réalisation (Période des données: 2009-2018), elle ne doit pas être considérée comme exhaustive.  
La présence de l'espèce en dehors des zones identifiées est possible  
Niveau de connaissance de l'espèce: Faible

- ◆ Préfectures
- Départements
- Espèce probablement présente dans la région naturelle (observations anciennes ou habitats favorables)
- Espèce présente en limite de la région naturelle
- Espèce observée dans moins de 1% de la région naturelle
- Espèce observée dans 1 à 2% de la région naturelle
- Espèce observée dans 2 à 5% de la région naturelle
- Espèce observée dans plus de 5% de la région naturelle
- Espèce non observée (mais présence non exclue)

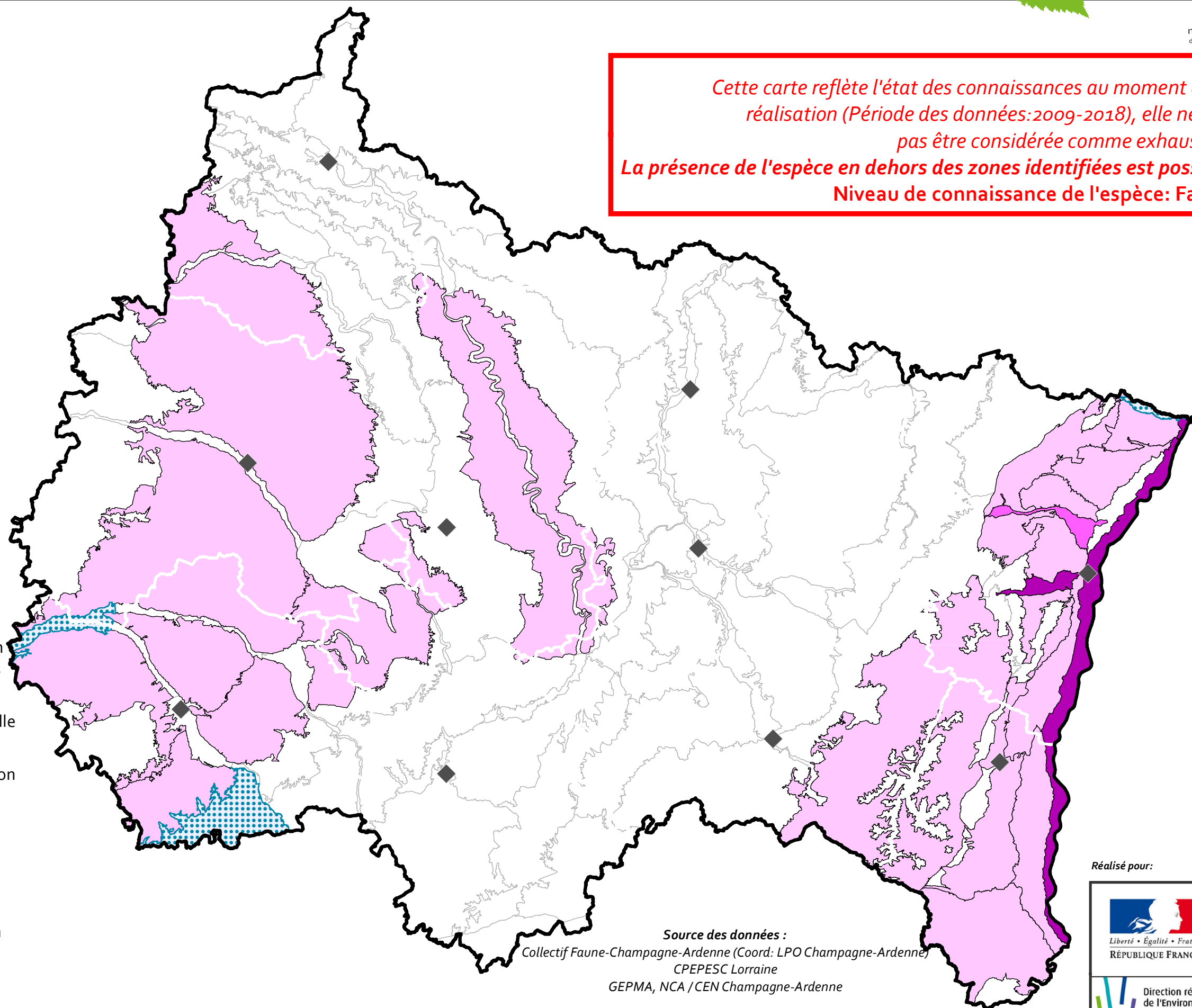

Source des données :  
Collectif Faune-Champagne-Ardenne (Coord: LPO Champagne-Ardenne)  
CPEPESC Lorraine  
GEPMA, NCA / CEN Champagne-Ardenne

Réalisé pour:

Direction régionale  
de l'Environnement,  
de l'Aménagement  
et du Logement

GRAND EST



Présence par mailles 10 x 10 km

Pipistrelle de Kuhl

*Pipistrellus kuhlii*

*Cette carte reflète l'état des connaissances au moment de sa réalisation (Période des données: 2009-2018), elle ne doit pas être considérée comme exhaustive.  
La présence de l'espèce en dehors des zones identifiées est possible.  
Niveau de connaissance de l'espèce: Faible*

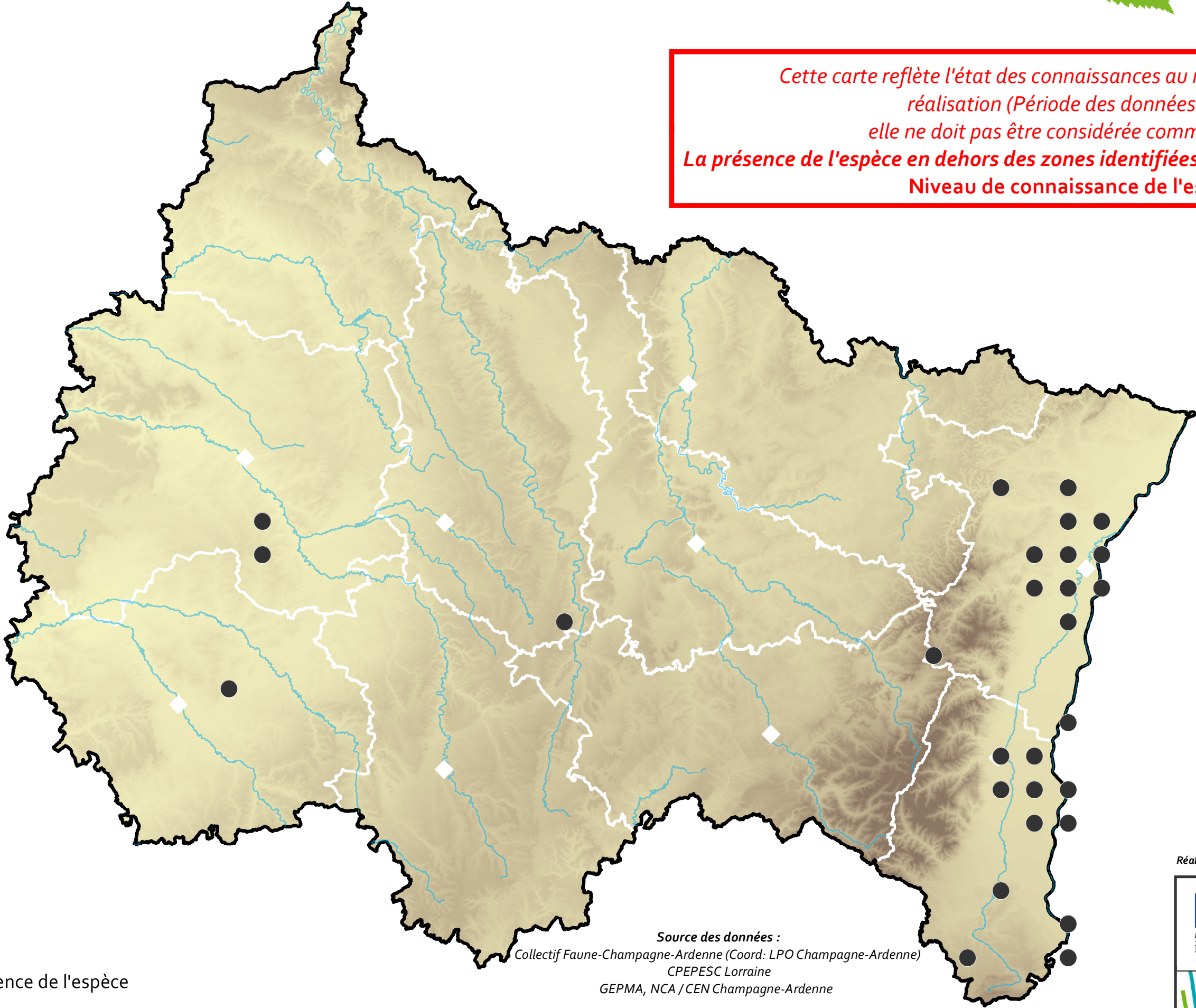

- ◆ Préfectures
- Départements
- Principaux cours d'eau
- Maille 10 x 10 km avec présence de l'espèce

Source des données :  
Collectif Faune-Champagne-Ardenne (Coord: LPO Champagne-Ardenne)  
CPEPESC Lorraine  
GEPMA, NCA / CEN Champagne-Ardenne



# Présence pondérée par mailles 10 x 10 km

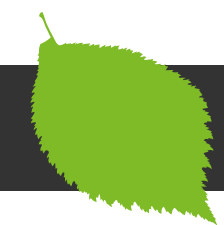

Odonat

## Pipistrelle de Kuhl

*Pipistrellus kuhlii*

Office  
des données  
naturalistes  
du Grand Est

*Cette carte reflète l'état des connaissances au moment de sa réalisation (Période des données: 2009-2018), elle ne doit pas être considérée comme exhaustive.  
La présence de l'espèce en dehors des zones identifiées est possible  
Niveau de connaissance de l'espèce: Faible*

- ◆ Préfectures
- Régions naturelles
- Départements

### Maille 10 x 10 km avec présence de l'espèce

- Espèce observée dans moins de 4% de la maille 10 x 10 km
- Espèce observée dans 4 à 10% de la maille 10 x 10 km
- Espèce observée dans 10 à 25% de la maille 10 x 10 km
- Espèce observée dans plus de 25% de la maille 10 x 10 km

Source des données :  
Collectif Faune-Champagne-Ardenne (Coord: LPO Champagne-Ardenne,  
CPEPESC Lorraine  
GEPMA, NCA / CEN Champagne-Ardenne)

Réalisé pour:



# Richesse spécifique des chiroptères par mailles 10 x 10 km

## Chiroptères

