

Présence pondérée par région naturelle



Odonat

Office
des données
naturalistes
du Grand Est

Sérotine commune

Eptesicus serotinus

Cette carte reflète l'état des connaissances au moment de sa réalisation (Période des données: 2009-2018), elle ne doit pas être considérée comme exhaustive.
La présence de l'espèce en dehors des zones identifiées est possible
Niveau de connaissance de l'espèce: Moyen

- ◆ Préfectures
- Départements
- Espèce probablement présente dans la région naturelle (observations anciennes ou habitats favorables)
- Espèce présente en limite de la région naturelle
- Espèce observée dans moins de 1% de la région naturelle
- Espèce observée dans 1 à 2% de la région naturelle
- Espèce observée dans 2 à 5% de la région naturelle
- Espèce observée dans plus de 5% de la région naturelle
- Espèce non observée (mais présence non exclue)

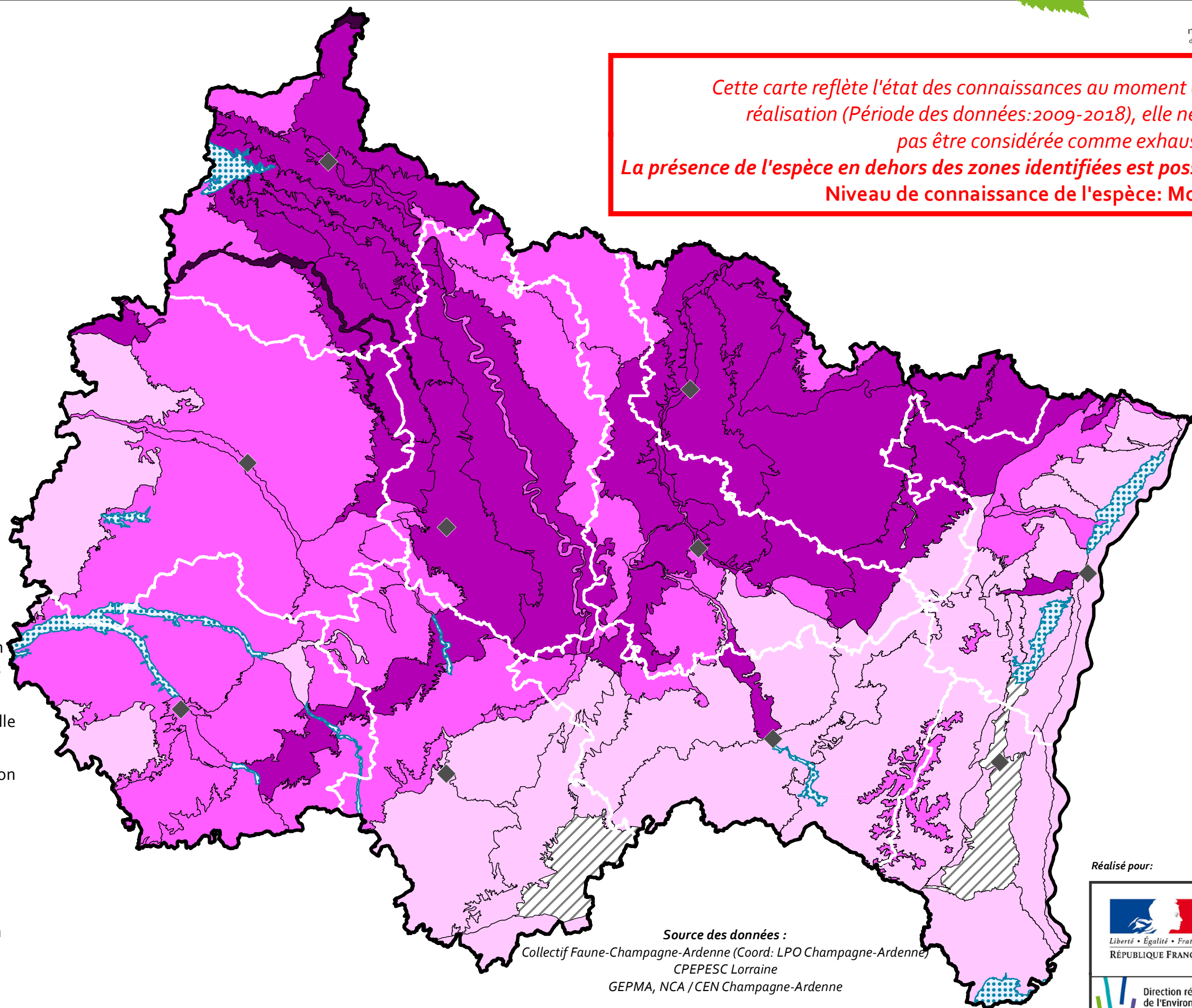

Source des données :
Collectif Faune-Champagne-Ardenne (Coord: LPO Champagne-Ardenne)
CPEPESC Lorraine
GEPMA, NCA / CEN Champagne-Ardenne

Réalisé pour:



Direction régionale
de l'Environnement,
de l'Aménagement
et du Logement
GRAND EST



Présence par mailles 10 x 10 km

Sérotine commune

Eptesicus serotinus



Odonat

Office
des données
naturalistes
du Grand Est

Cette carte reflète l'état des connaissances au moment de sa réalisation (Période des données: 2009-2018), elle ne doit pas être considérée comme exhaustive. La présence de l'espèce en dehors des zones identifiées est possible. Niveau de connaissance de l'espèce: Moyen

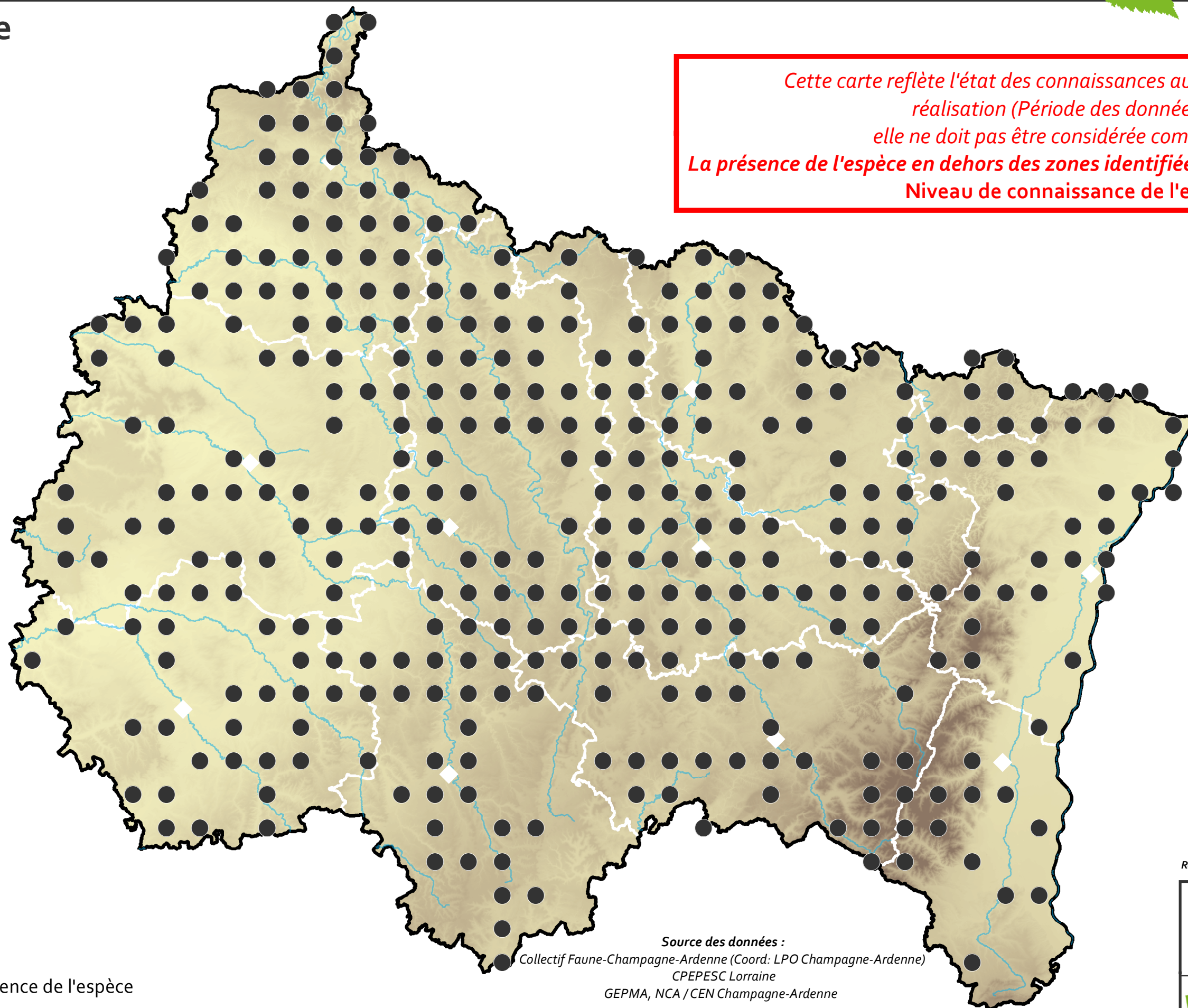

- ◆ Préfectures
- Départements
- Principaux cours d'eau
- Maille 10 x 10 km avec présence de l'espèce

Source des données :

Collectif Faune-Champagne-Ardenne (Coord: LPO Champagne-Ardenne)
CPEPESC Lorraine
GEPMA, NCA / CEN Champagne-Ardenne

Réalisé pour:



Sources: Mailles 10 x 10 km Lambert 93 – INPN – 2018

Fonds cartographiques: BD TOPO © Hydrographie – © IGN – 2017, EU-DEM Copernicus – Agence Spatiale Européenne, Agence Environnementale Européenne - 2011,

Découpage administratif issu d'OpenStreetMap – © Les contributeurs d'OpenStreetMap – 2018

Réalisation: Odonat Grand Est - Février 2020

0 25 50 km



Présence pondérée par mailles 10 x 10 km



Odonat

Sérotine commune

Eptesicus serotinus

Office
des données
naturalistes
du Grand Est

*Cette carte reflète l'état des connaissances au moment de sa réalisation (Période des données: 2009-2018), elle ne doit pas être considérée comme exhaustive.
La présence de l'espèce en dehors des zones identifiées est possible
Niveau de connaissance de l'espèce: Moyen*

- ◆ Préfectures
- Régions naturelles
- Départements

Maille 10 x 10 km avec présence de l'espèce

- Espèce observée dans moins de 4% de la maille 10 x 10 km
- Espèce observée dans 4 à 10% de la maille 10 x 10 km
- Espèce observée dans 10 à 25% de la maille 10 x 10 km
- Espèce observée dans plus de 25% de la maille 10 x 10 km

Source des données :
Collectif Faune-Champagne-Ardenne (Coord: LPO Champagne-Ardenne,
CPEPESC Lorraine
GEPMA, NCA / CEN Champagne-Ardenne)

Réalisé pour:



Direction régionale
de l'Environnement,
de l'Aménagement
et du Logement

GRAND EST



Richesse spécifique des chiroptères par mailles 10 x 10 km

Chiroptères

