

Présence par mailles 10 x 10 km

Sérotine de Nilsson

Eptesicus nilssonii

Cette carte reflète l'état des connaissances au moment de sa réalisation (Période des données: 2009-2018), elle ne doit pas être considérée comme exhaustive. La présence de l'espèce en dehors des zones identifiées est possible. Niveau de connaissance de l'espèce: Moyen

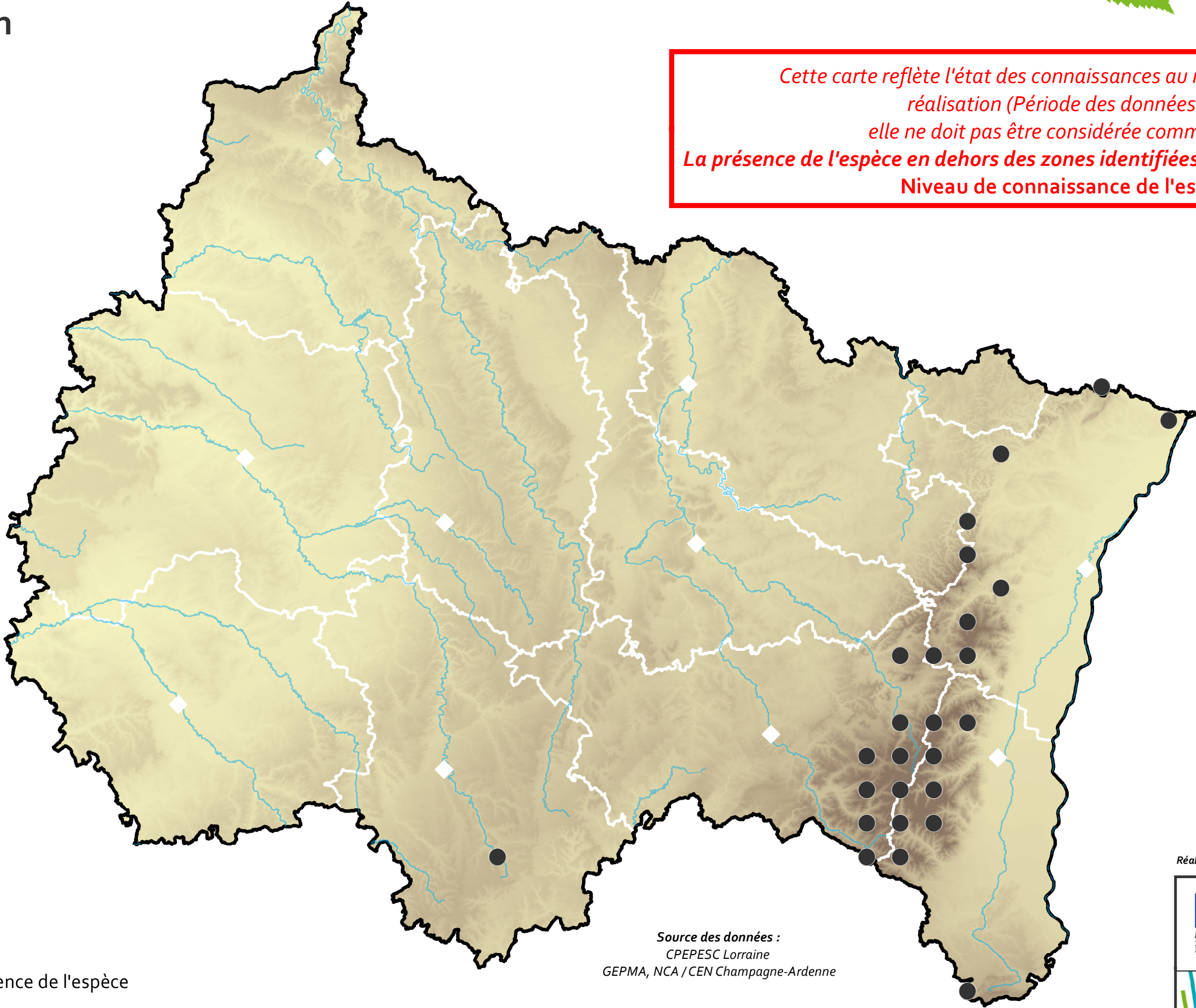

- ◆ Préfectures
- ▭ Départements
- Principaux cours d'eau
- Maille 10 x 10 km avec présence de l'espèce

Source des données :
CPEPESC Lorraine
GEPMA, NCA / CEN Champagne-Ardenne