

Présence pondérée par région naturelle



Odonat

Office
des données
naturalistes
du Grand Est

Aesche subarctique

Aeshna subarctica

Cette carte reflète l'état des connaissances au moment de sa réalisation (Période des données: 2009-2018), elle ne doit pas être considérée comme exhaustive.
La présence de l'espèce en dehors des zones identifiées est possible
Niveau de connaissance de l'espèce: Fort

- ◆ Préfectures
- Départements
- Espèce probablement présente dans la région naturelle (observations anciennes ou habitats favorables)
- Espèce présente en limite de la région naturelle
- Espèce observée dans moins de 1% de la région naturelle
- Espèce observée dans 1 à 2% de la région naturelle
- Espèce observée dans 2 à 5% de la région naturelle
- Espèce observée dans plus de 5% de la région naturelle
- Espèce non observée (mais présence non exclue)

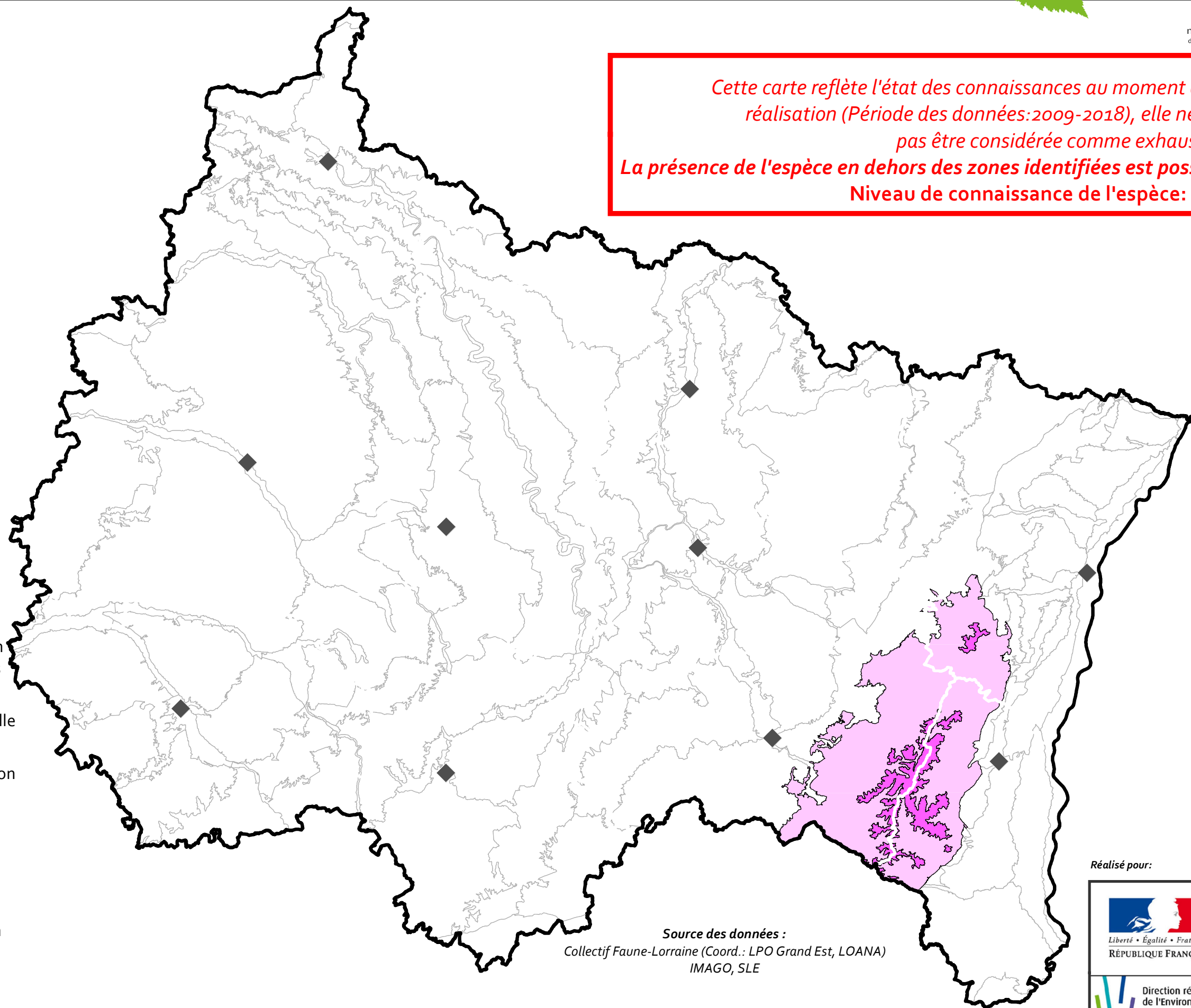

Source des données :
Collectif Faune-Lorraine (Coord.: LPO Grand Est, LOANA)
IMAGO, SLE

Réalisé pour:



Direction régionale
de l'Environnement,
de l'Aménagement
et du Logement

GRAND EST







Présence par mailles 10 x 10 km

Aeschne subarctique

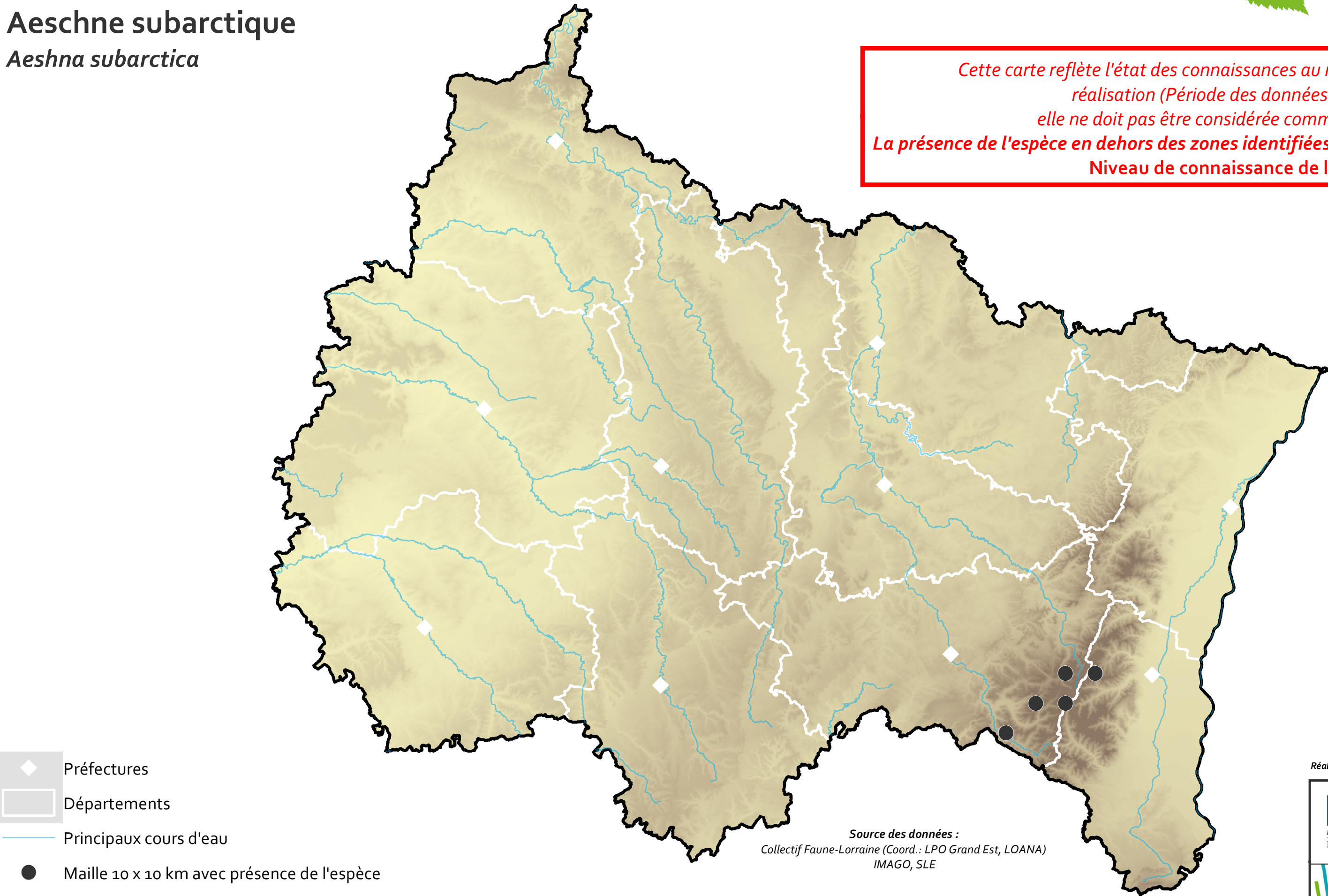
Aeshna subarctica

Cette carte reflète l'état des connaissances au moment de sa réalisation (Période des données: 2009-2018), elle ne doit pas être considérée comme exhaustive. La présence de l'espèce en dehors des zones identifiées est possible. Niveau de connaissance de l'espèce: Fort



- 
Préfectures
- 
Départements
- 
Principaux cours d'eau
- 
Maille 10 x 10 km avec présence de l'espèce

Sources: Mailles 10 x 10 km Lambert 93 – INPN – 2018
 Fonds cartographiques: BD TOPO © Hydrographie – © IGN – 2017, EU-DEM Copernicus – Agence Spatiale Européenne, Agence Environnementale Européenne - 2011, Découpage administratif issu d'OpenStreetMap – © Les contributeurs d'OpenStreetMap – 2018

Présence pondérée par mailles 10 x 10 km



Odonat

Office
des données
naturalistes
du Grand Est

Aeschne subarctique

Aeshna subarctica

*Cette carte reflète l'état des connaissances au moment de sa réalisation (Période des données: 2009-2018), elle ne doit pas être considérée comme exhaustive.
La présence de l'espèce en dehors des zones identifiées est possible
Niveau de connaissance de l'espèce: Fort*

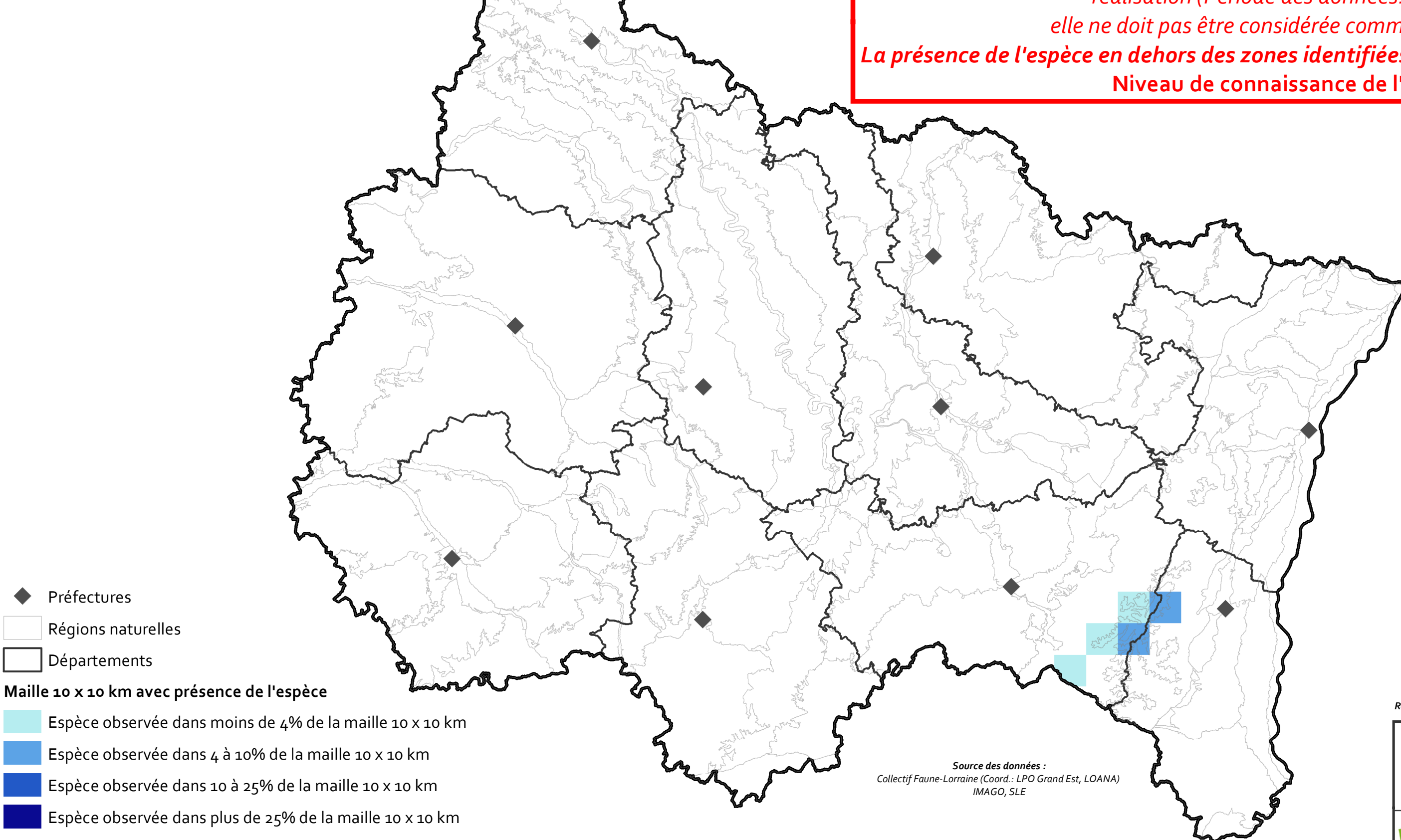

Source des données :
Collectif Faune-Lorraine (Coord.: LPO Grand Est, LOANA)
IMAGO, SLE

Réalisé pour:

