

Présence par mailles 10 x 10 km

Murin des marais  
*Myotis dasycneme*

Cette carte reflète l'état des connaissances au moment de sa réalisation (Période des données: 2009-2018), elle ne doit pas être considérée comme exhaustive.  
La présence de l'espèce en dehors des zones identifiées est possible.  
Niveau de connaissance de l'espèce: Moyen

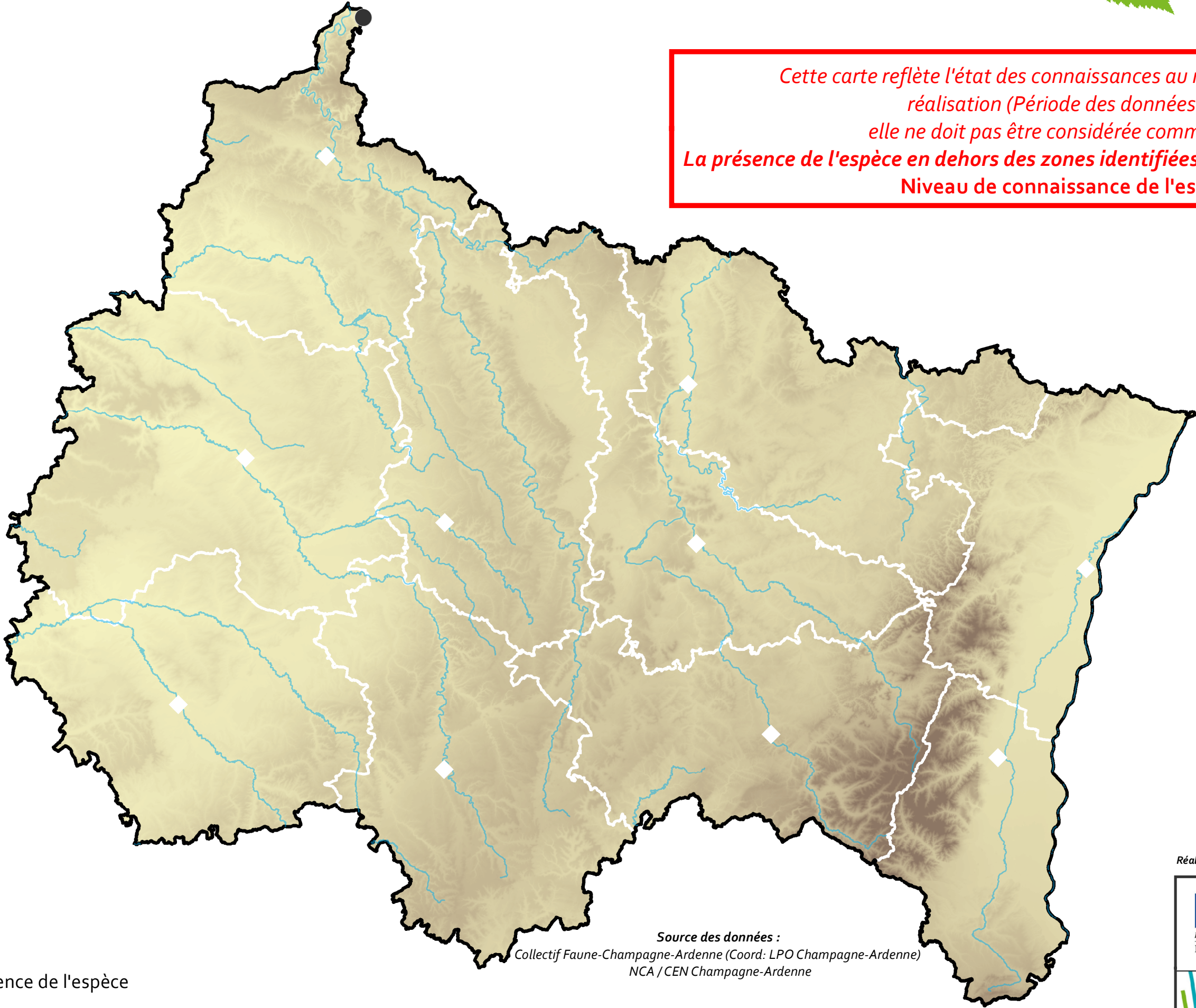

- ◆ Préfectures
- Départements
- Principaux cours d'eau
- Maille 10 x 10 km avec présence de l'espèce

Source des données :  
Collectif Faune-Champagne-Ardenne (Coord: LPO Champagne-Ardenne)  
NCA / CEN Champagne-Ardenne

# Présence pondérée par mailles 10 x 10 km



Odonat

Office  
des données  
naturalistes  
du Grand Est

## Murin des marais

*Myotis dasycneme*

*Cette carte reflète l'état des connaissances au moment de sa réalisation (Période des données: 2009-2018), elle ne doit pas être considérée comme exhaustive.  
La présence de l'espèce en dehors des zones identifiées est possible  
Niveau de connaissance de l'espèce: Moyen*

◆ Préfectures

□ Régions naturelles

□ Départements

### Maille 10 x 10 km avec présence de l'espèce

■ Espèce observée dans moins de 4% de la maille 10 x 10 km

■ Espèce observée dans 4 à 10% de la maille 10 x 10 km

■ Espèce observée dans 10 à 25% de la maille 10 x 10 km

■ Espèce observée dans plus de 25% de la maille 10 x 10 km

Source des données :  
Collectif Faune-Champagne-Ardenne (Coord: LPO Champagne-Ardenne  
NCA / CEN Champagne-Ardenne)

Réalisé pour:







Chiroptères

Office  
des données  
naturalistes  
du Grand Est

Cette carte reflète l'état des connaissances au moment de sa réalisation (Période des données: 2009-2018), elle ne doit pas être considérée comme exhaustive.  
**La présence de chiroptères en dehors des zones identifiées est possible.**  
Cette carte permet une représentation simplifiée de la pression d'observation pour les chiroptères.

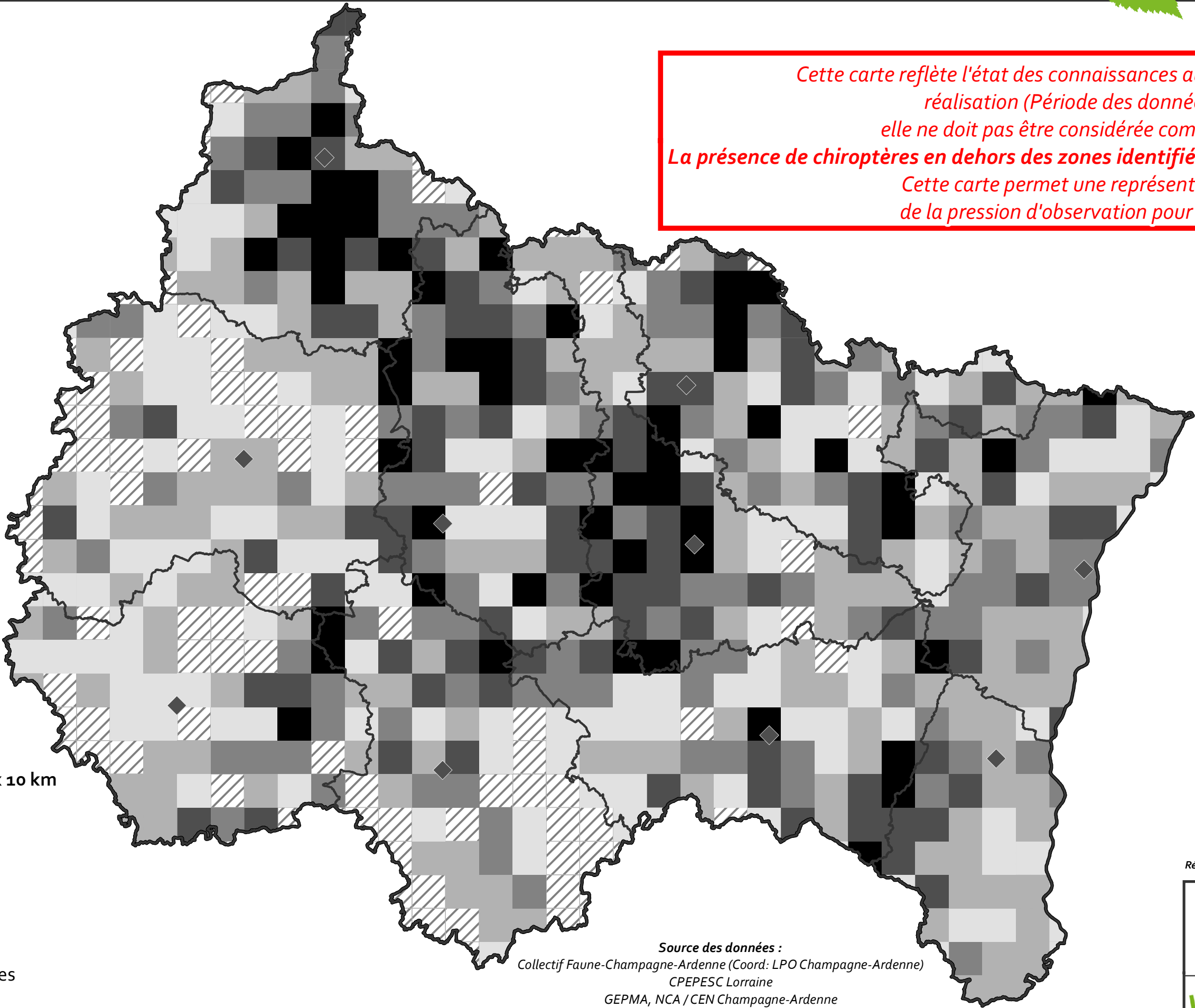

- ◆ Préfectures
- Départements
- Nombre d'espèces par mailles 10 x 10 km
  - 1 - 4
  - 5 - 8
  - 9 - 11
  - 12 - 14
  - 15 - 19
- ▨ Maille sans données chiroptères

Source des données :  
Collectif Faune-Champagne-Ardenne (Coord: LPO Champagne-Ardenne)  
CPEPESC Lorraine  
GEPMA, NCA / CEN Champagne-Ardenne



Réalisé pour:

