

Présence par mailles 10 x 10 km

Murin de Bechstein

Myotis bechsteinii



Odonat

Office
des données
naturalistes
du Grand Est

Cette carte reflète l'état des connaissances au moment de sa réalisation (Période des données: 2009-2018), elle ne doit pas être considérée comme exhaustive. La présence de l'espèce en dehors des zones identifiées est possible. Niveau de connaissance de l'espèce: Faible

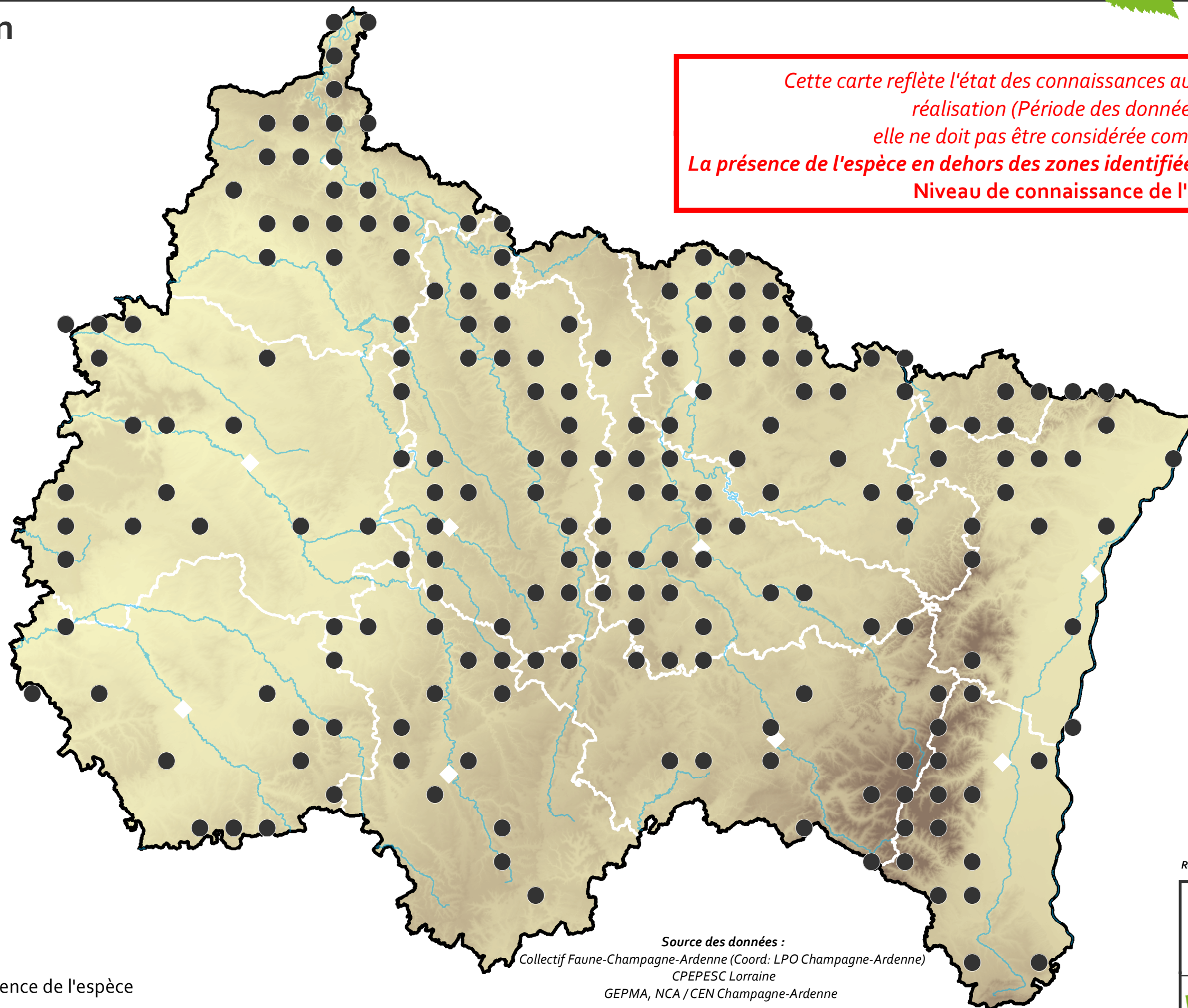

- ◆ Préfectures
- Départements
- Principaux cours d'eau
- Maille 10 x 10 km avec présence de l'espèce

Source des données :

Collectif Faune-Champagne-Ardenne (Coord: LPO Champagne-Ardenne)
CPEPESC Lorraine
GEPMA, NCA / CEN Champagne-Ardenne

Réalisé pour:



Sources: Mailles 10 x 10 km Lambert 93 – INPN – 2018

Fonds cartographiques: BD TOPO © Hydrographie – © IGN – 2017, EU-DEM Copernicus – Agence Spatiale Européenne, Agence Environnementale Européenne - 2011,

Découpage administratif issu d'OpenStreetMap – © Les contributeurs d'OpenStreetMap – 2018

Réalisation: Odonat Grand Est - Février 2020

0 25 50 km

