

Présence par mailles 10 x 10 km

Barbitiste ventru
Polysarcus denticauda

Cette carte reflète l'état des connaissances au moment de sa réalisation (Période des données: 2009-2018), elle ne doit pas être considérée comme exhaustive.
La présence de l'espèce en dehors des zones identifiées est possible.
Niveau de connaissance de l'espèce: Moyen

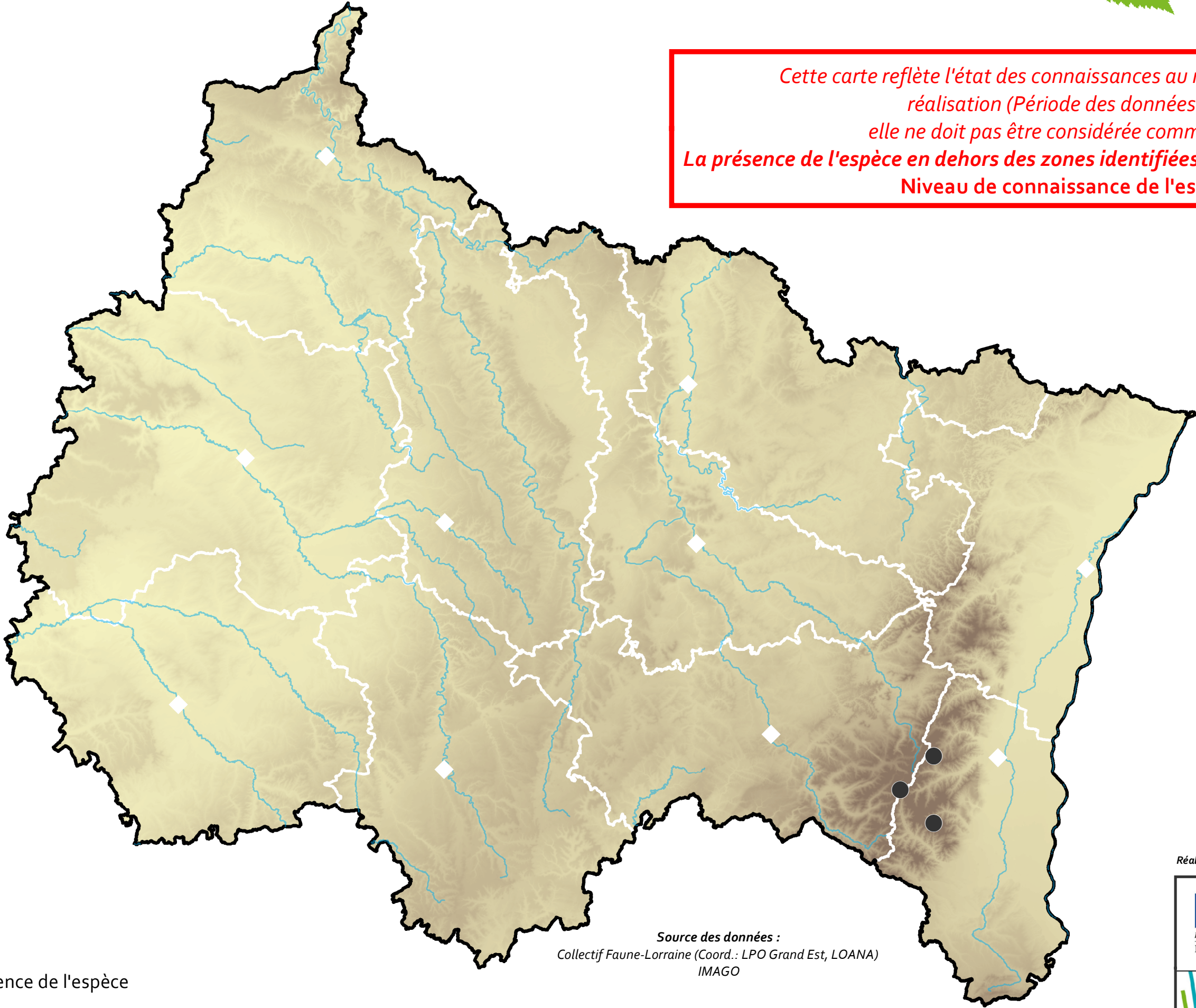

- Préfectures
- Départements
- Principaux cours d'eau
- Maille 10 x 10 km avec présence de l'espèce

Source des données :
Collectif Faune-Lorraine (Coord.: LPO Grand Est, LOANA)
IMAGO