

Présence pondérée par région naturelle

Vipère péliade
Vipera berus

Cette carte reflète l'état des connaissances au moment de sa réalisation (Période des données:2009-2018), elle ne doit pas être considérée comme exhaustive.
La présence de l'espèce en dehors des zones identifiées est possible
Niveau de connaissance de l'espèce: Fort

- ◆ Préfectures
- Départements
- Espèce probablement présente dans la région naturelle (observations anciennes ou habitats favorables)
- Espèce présente en limite de la région naturelle
- Espèce observée dans moins de 1% de la région naturelle
- Espèce observée dans 1 à 2% de la région naturelle
- Espèce observée dans 2 à 5% de la région naturelle
- Espèce observée dans plus de 5% de la région naturelle
- Espèce non observée (mais présence non exclue)

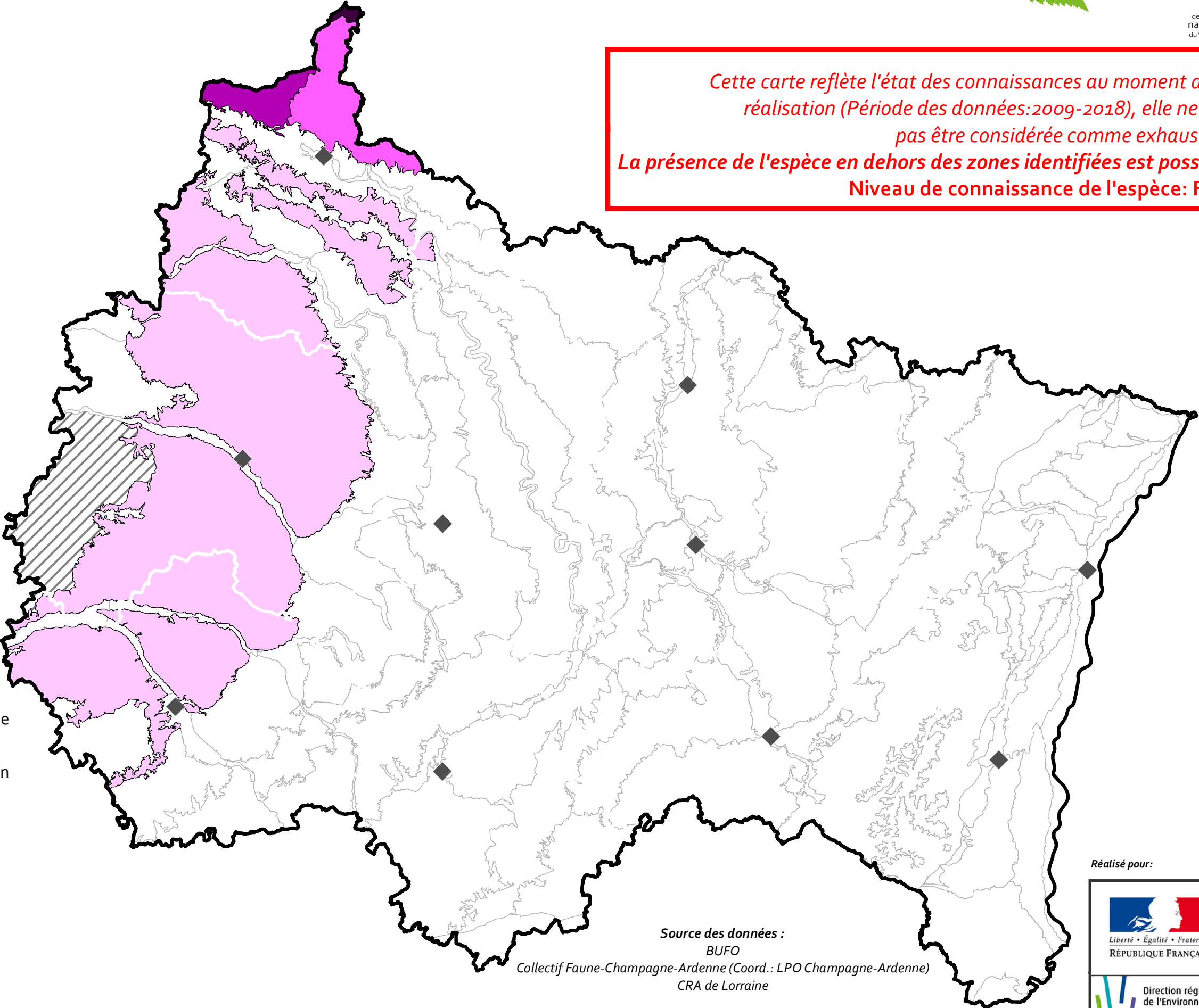

Source des données :
BUFO
Collectif Faune-Champagne-Ardenne (Coord.: LPO Champagne-Ardenne)
CRA de Lorraine

Présence par mailles 10 x 10 km

Vipère péliade
Vipera berus

Cette carte reflète l'état des connaissances au moment de sa réalisation (Période des données: 2009-2018), elle ne doit pas être considérée comme exhaustive.
La présence de l'espèce en dehors des zones identifiées est possible.
Niveau de connaissance de l'espèce: Fort

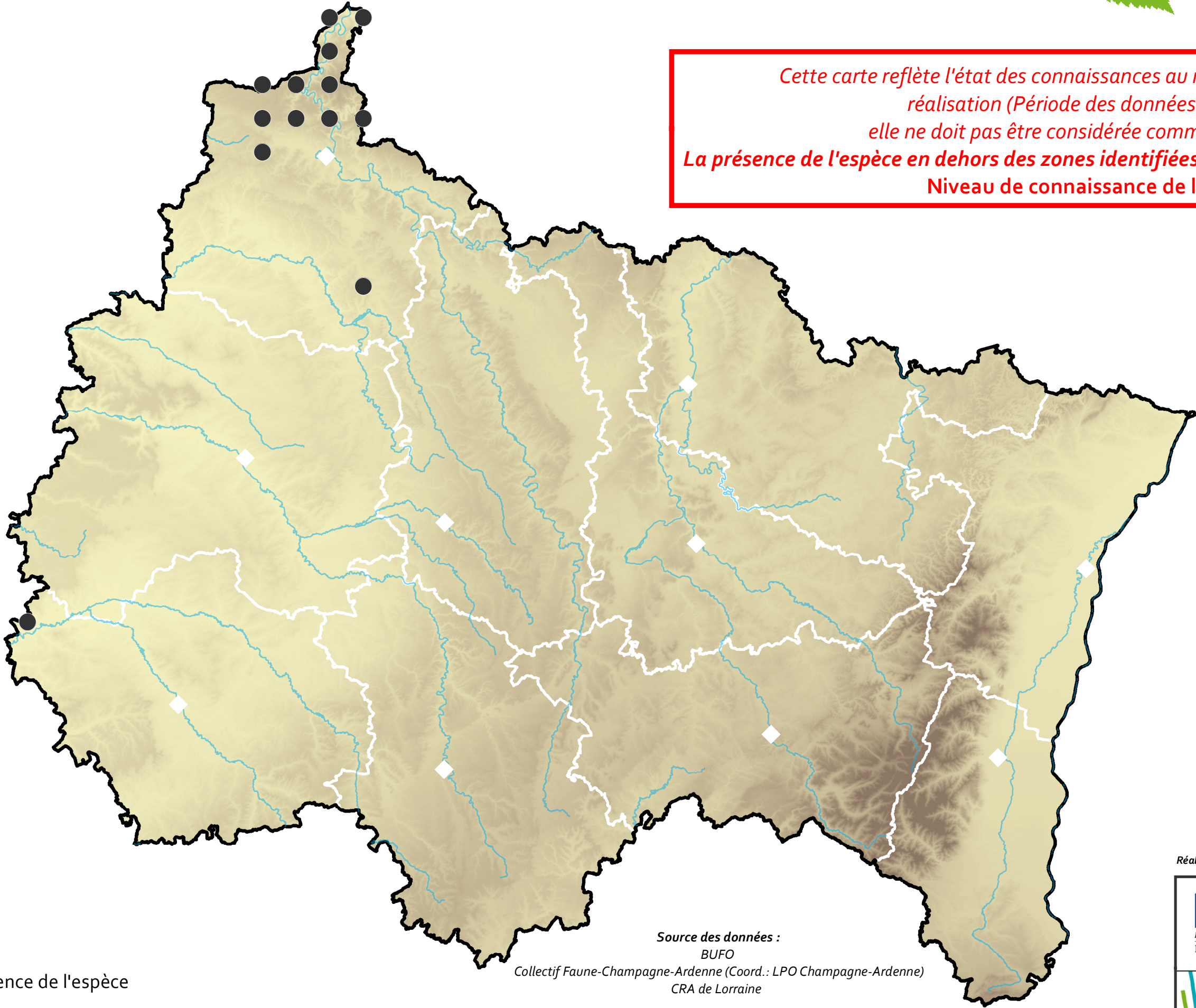

- ◆ Préfectures
- Départements
- Principaux cours d'eau
- Maille 10 x 10 km avec présence de l'espèce

Source des données :
BUFO
Collectif Faune-Champagne-Ardenne (Coord.: LPO Champagne-Ardenne)
CRA de Lorraine



Présence pondérée par mailles 10 x 10 km



Odonat

Office
des données
naturalistes
du Grand Est

Vipère péliade

Vipera berus

*Cette carte reflète l'état des connaissances au moment de sa réalisation (Période des données: 2009-2018), elle ne doit pas être considérée comme exhaustive.
La présence de l'espèce en dehors des zones identifiées est possible
Niveau de connaissance de l'espèce: Fort*

◆ Préfectures

□ Régions naturelles

□ Départements

Maille 10 x 10 km avec présence de l'espèce

■ Espèce observée dans moins de 4% de la maille 10 x 10 km

■ Espèce observée dans 4 à 10% de la maille 10 x 10 km

■ Espèce observée dans 10 à 25% de la maille 10 x 10 km

■ Espèce observée dans plus de 25% de la maille 10 x 10 km

Source des données :
BUFO
Collectif Faune-Champagne-Ardenne (Coord.: LPO Champagne-Ardenne)
CRA de Lorraine

Réalisé pour:



Direction régionale
de l'Environnement,
de l'Aménagement
et du Logement

GRAND EST

