

Présence pondérée par région naturelle

Pelobate brun  
*Pelobates fuscus*

Cette carte reflète l'état des connaissances au moment de sa réalisation (Période des données: 2009-2018), elle ne doit pas être considérée comme exhaustive.  
La présence de l'espèce en dehors des zones identifiées est possible  
Niveau de connaissance de l'espèce: Fort

- ◆ Préfectures
- Départements
- Espèce probablement présente dans la région naturelle (observations anciennes ou habitats favorables)
- Espèce présente en limite de la région naturelle
- Espèce observée dans moins de 4% de la région naturelle
- Espèce observée dans 4 à 9% de la région naturelle
- Espèce observée dans 9 à 18% de la région naturelle
- Espèce observée dans plus de 18% de la région naturelle
- Espèce non observée (mais présence non exclue)

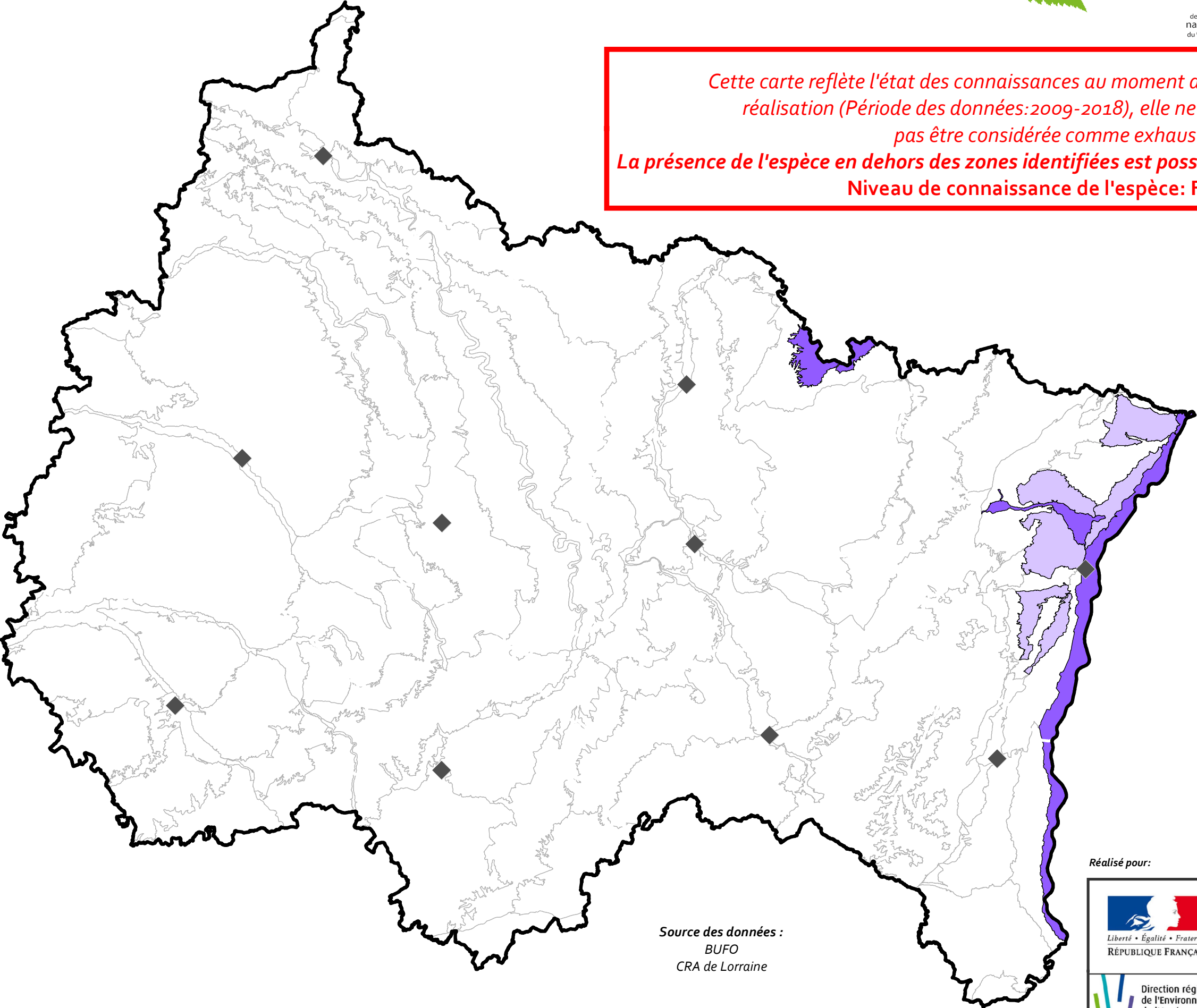

Source des données :  
BUFO  
CRA de Lorraine

Présence par mailles 10 x 10 km

Pelobate brun  
*Pelobates fuscus*

Cette carte reflète l'état des connaissances au moment de sa réalisation (Période des données: 2009-2018), elle ne doit pas être considérée comme exhaustive.  
La présence de l'espèce en dehors des zones identifiées est possible.  
Niveau de connaissance de l'espèce: Fort

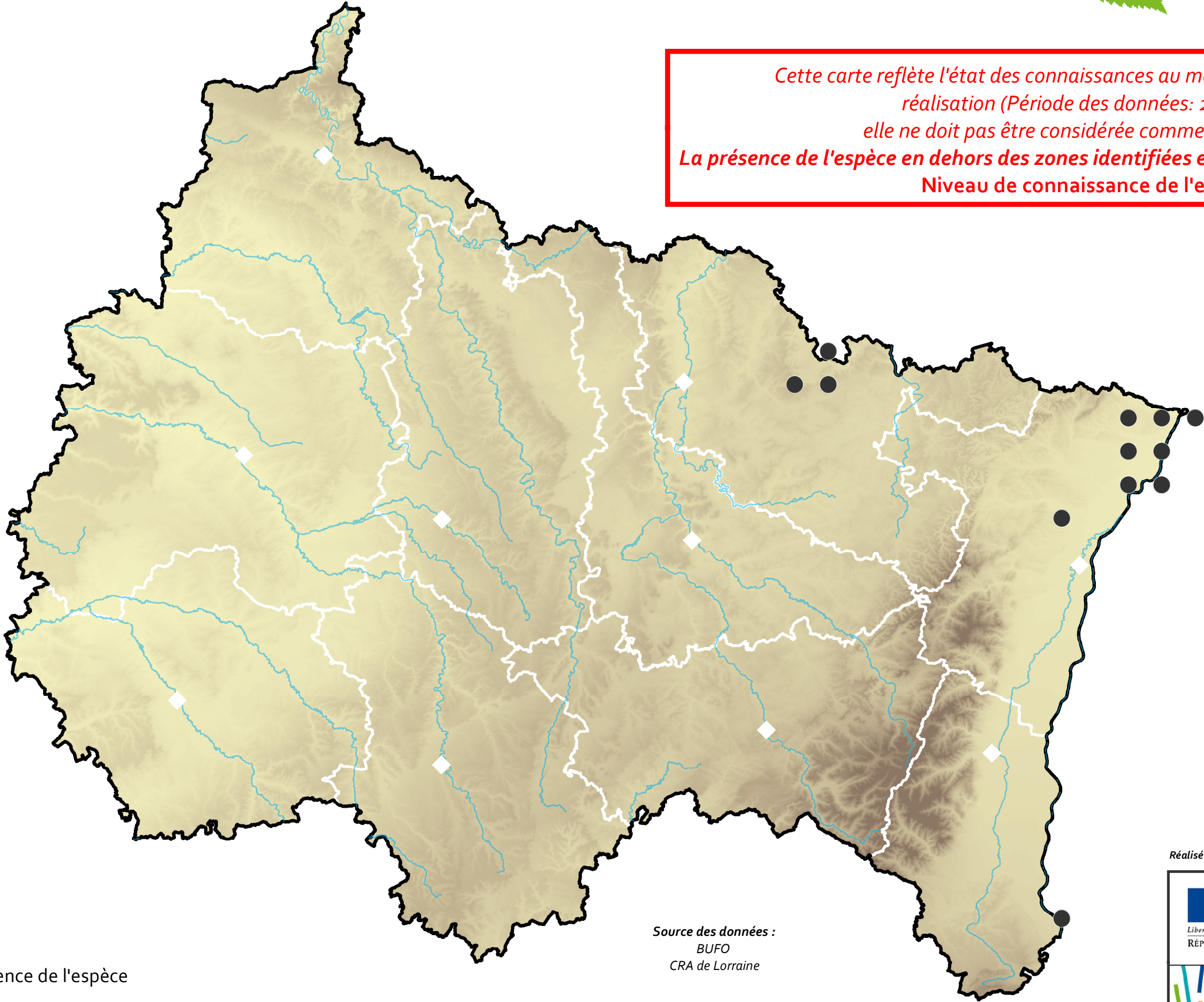

- ◆ Préfectures
- Départements
- Principaux cours d'eau
- Maille 10 x 10 km avec présence de l'espèce

Source des données :  
BUFO  
CRA de Lorraine





# Présence pondérée par mailles 10 x 10 km

## Pelobate brun

*Pelobates fuscus*



Odonat

Office  
des données  
naturalistes  
du Grand Est

*Cette carte reflète l'état des connaissances au moment de sa réalisation (Période des données: 2009-2018), elle ne doit pas être considérée comme exhaustive.  
La présence de l'espèce en dehors des zones identifiées est possible  
Niveau de connaissance de l'espèce: Fort*

- ◆ Préfectures
- Régions naturelles
- Départements

### Maille 10 x 10 km avec présence de l'espèce

- Espèce observée dans moins de 4% de la maille 10 x 10 km
- Espèce observée dans 4 à 10% de la maille 10 x 10 km
- Espèce observée dans 10 à 25% de la maille 10 x 10 km
- Espèce observée dans plus de 25% de la maille 10 x 10 km

Source des données :  
BUFO  
CRA de Lorraine

Réalisé pour:

