

Présence pondérée par région naturelle



Odonat

Office
des données
naturalistes
du Grand Est

Cordulégastre bidenté

Cordulegaster bidentata

Cette carte reflète l'état des connaissances au moment de sa réalisation (Période des données: 2009-2018), elle ne doit pas être considérée comme exhaustive.
La présence de l'espèce en dehors des zones identifiées est possible
Niveau de connaissance de l'espèce: Faible

- ◆ Préfectures
- Départements
- Espèce probablement présente dans la région naturelle (observations anciennes ou habitats favorables)
- Espèce présente en limite de la région naturelle
- Espèce observée dans moins de 1% de la région naturelle
- Espèce observée dans 1 à 2% de la région naturelle
- Espèce observée dans 2 à 5% de la région naturelle
- Espèce observée dans plus de 5% de la région naturelle
- Espèce non observée (mais présence non exclue)

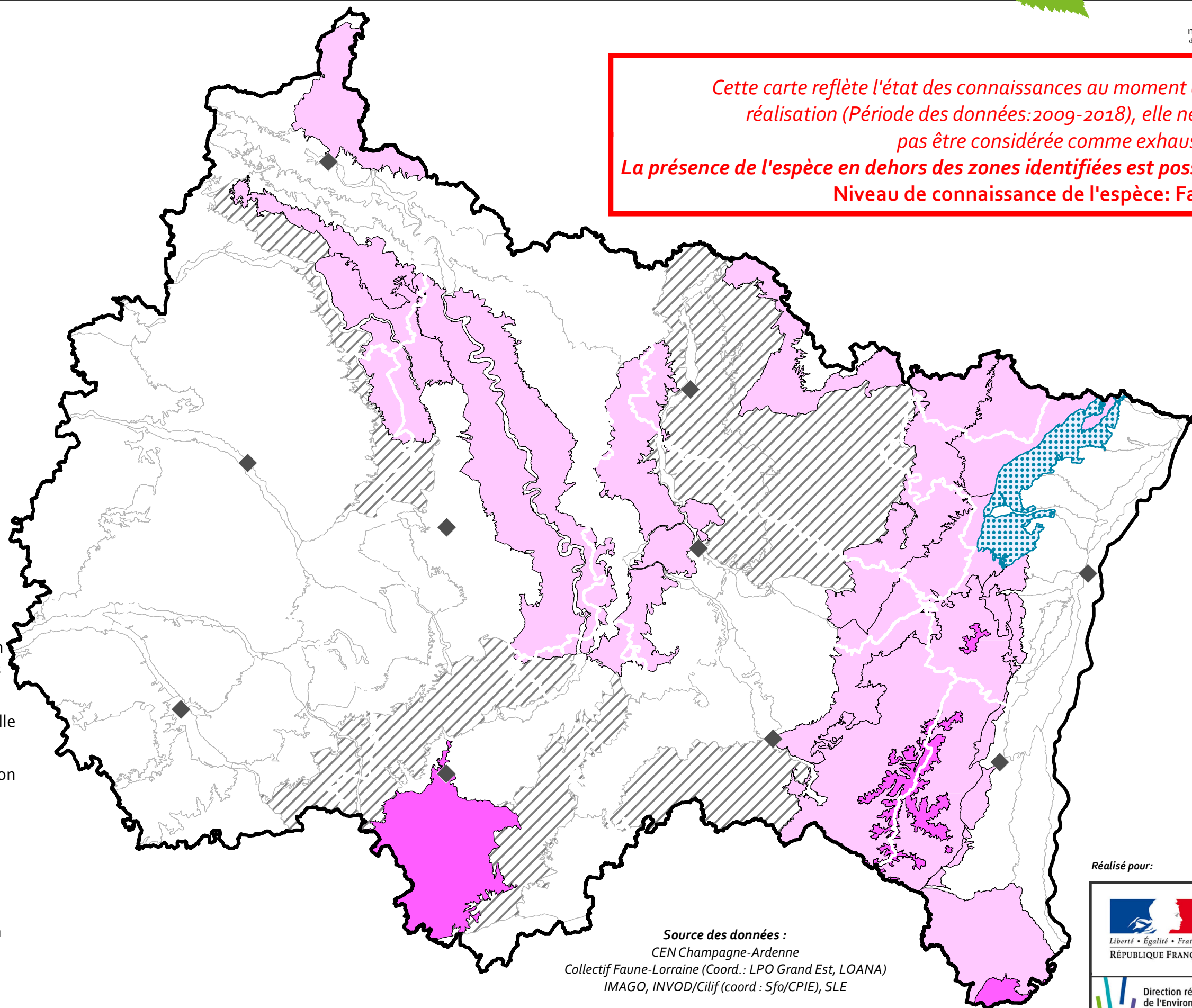

Source des données :
CEN Champagne-Ardenne
Collectif Faune-Lorraine (Coord.: LPO Grand Est, LOANA)
IMAGO, INVOD/Cilif (coord.: Sfo/CPIE), SLE

Réalisé pour:

Direction régionale
de l'Environnement,
de l'Aménagement
et du Logement

GRAND EST







Présence par mailles 10 x 10 km

Cordulégastre bidenté

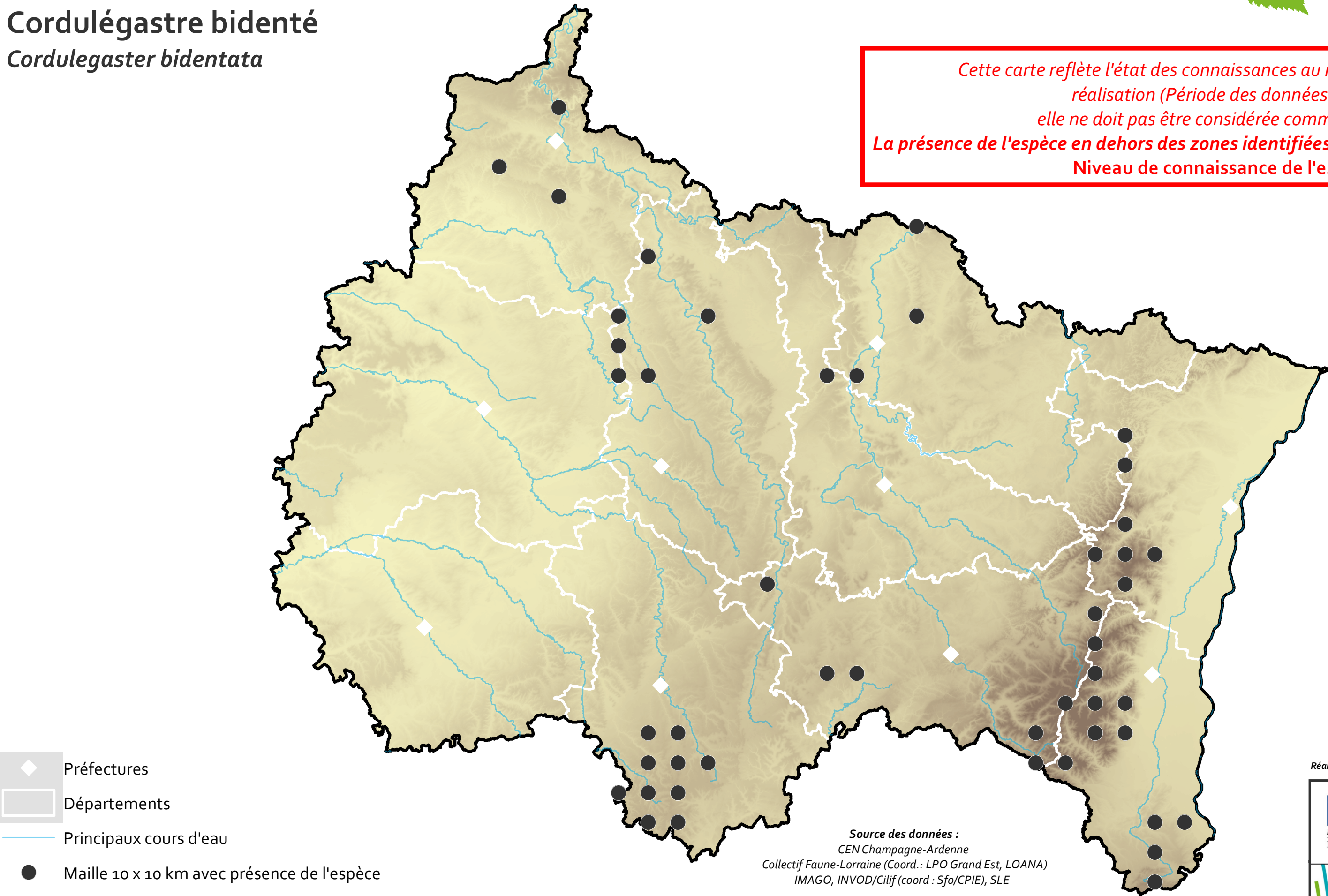
Cordulegaster bidentata

Cette carte reflète l'état des connaissances au moment de sa réalisation (Période des données: 2009-2018), elle ne doit pas être considérée comme exhaustive. La présence de l'espèce en dehors des zones identifiées est possible. Niveau de connaissance de l'espèce: Faible



- 
 Préfectures
- 
 Départements
- 
 Principaux cours d'eau
- 
 Maille 10 x 10 km avec présence de l'espèce

Source des données :
 CEN Champagne-Ardenne
 Collectif Faune-Lorraine (Coord.: LPO Grand Est, LOANA)
 IMAGO, INVOD/Cilif (coord : Sfo/CPIE), SLE

Réalisé pour:



RÉPUBLIQUE FRANÇAISE



Direction régionale
de l'Environnement,
de l'Aménagement
et du Logement

GRAND EST

Présence pondérée par mailles 10 x 10 km

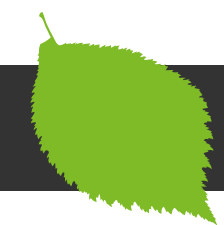

Odonat

Office
des données
naturalistes
du Grand Est

Cordulégastre bidenté

Cordulegaster bidentata

*Cette carte reflète l'état des connaissances au moment de sa réalisation (Période des données: 2009-2018), elle ne doit pas être considérée comme exhaustive.
La présence de l'espèce en dehors des zones identifiées est possible
Niveau de connaissance de l'espèce: Faible*

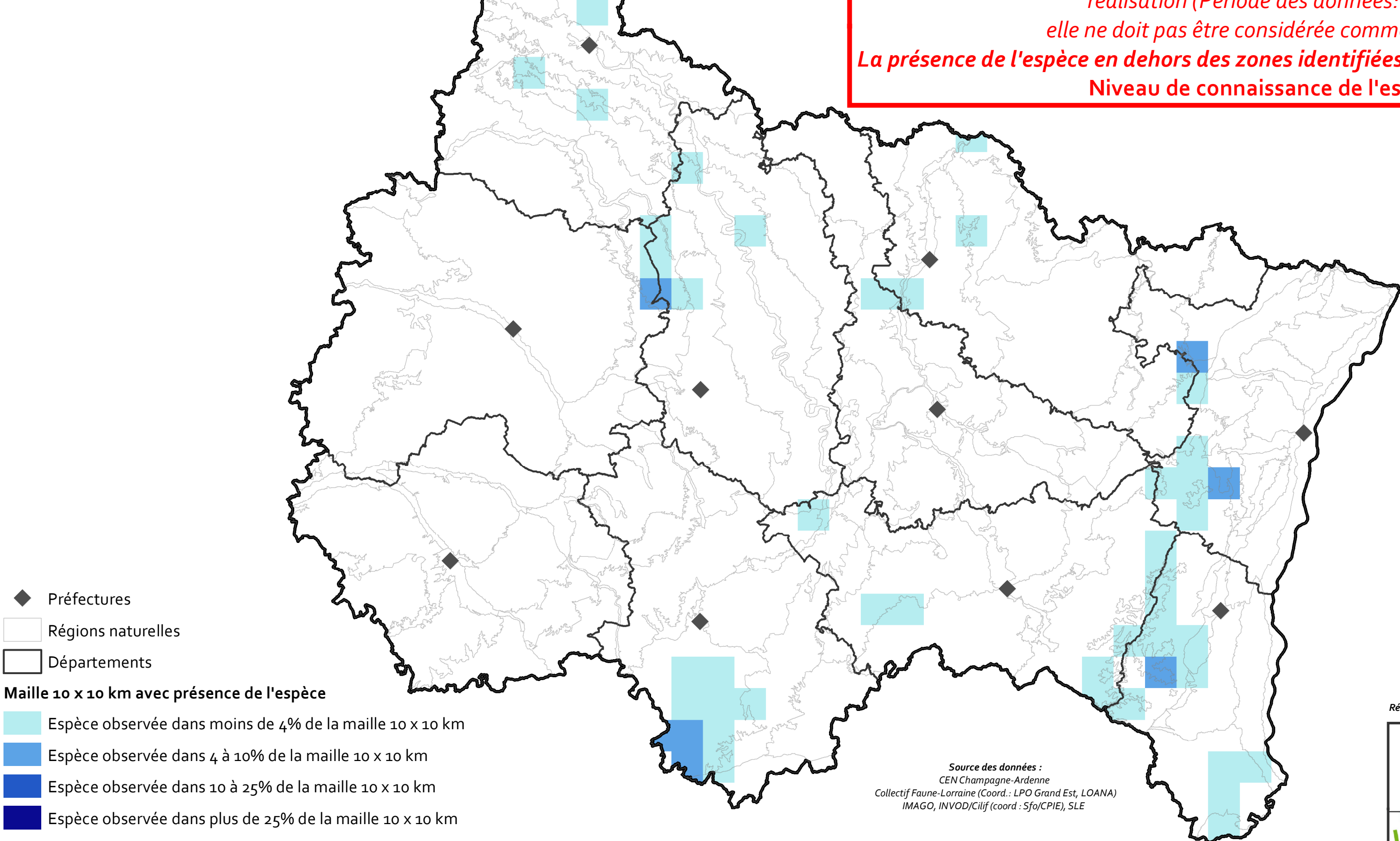

Réalisé pour:

