

Présence pondérée par région naturelle



Odonat

Office
des données
naturalistes
du Grand Est

Agrion de Mercure

Coenagrion mercuriale

Cette carte reflète l'état des connaissances au moment de sa réalisation (Période des données: 2009-2018), elle ne doit pas être considérée comme exhaustive.
La présence de l'espèce en dehors des zones identifiées est possible
Niveau de connaissance de l'espèce: Moyen

- ◆ Préfectures
- Départements
- Espèce probablement présente dans la région naturelle (observations anciennes ou habitats favorables)
- Espèce présente en limite de la région naturelle
- Espèce observée dans moins de 1% de la région naturelle
- Espèce observée dans 1 à 2% de la région naturelle
- Espèce observée dans 2 à 5% de la région naturelle
- Espèce observée dans plus de 5% de la région naturelle
- Espèce non observée (mais présence non exclue)

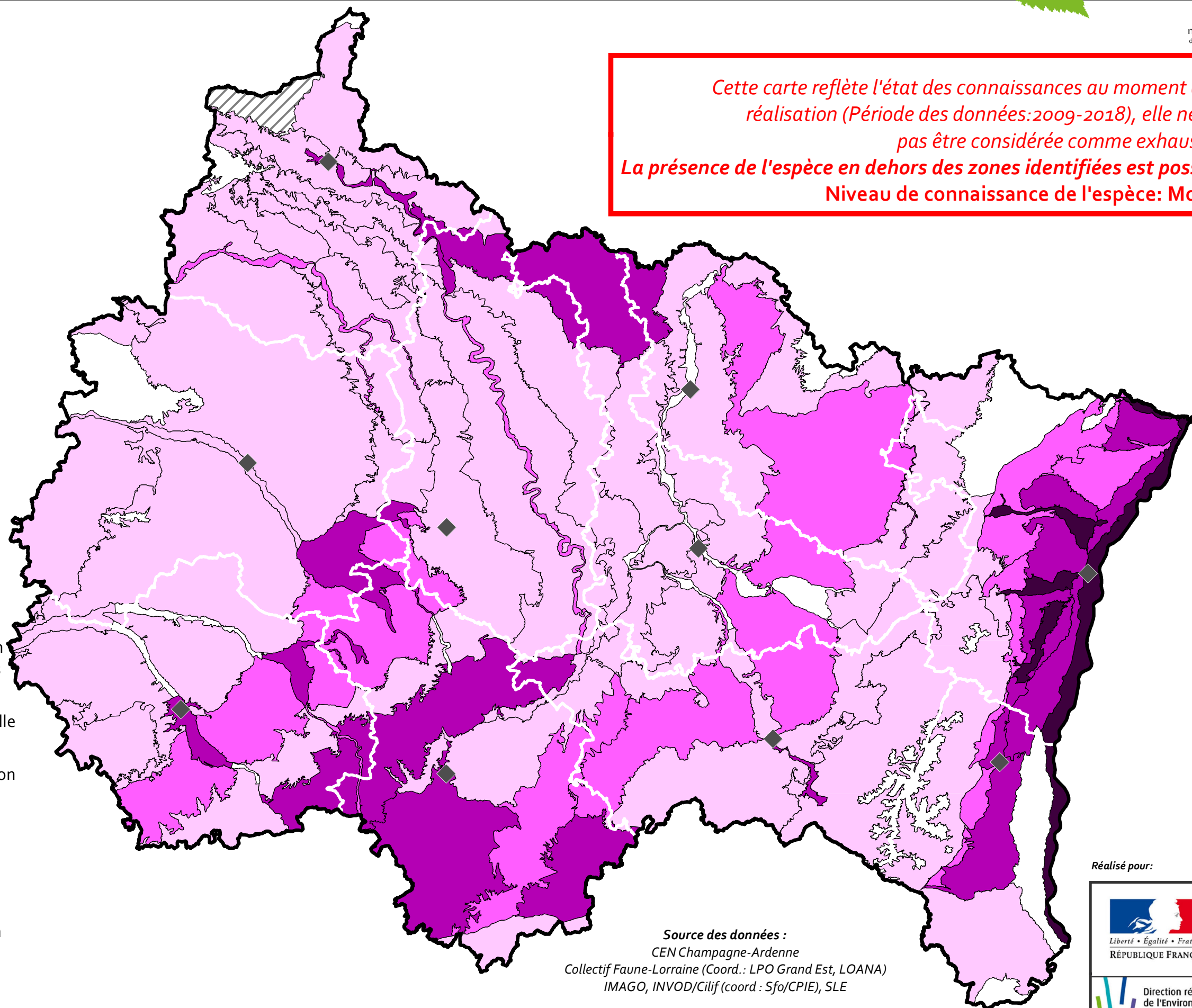

Source des données :
CEN Champagne-Ardenne
Collectif Faune-Lorraine (Coord.: LPO Grand Est, LOANA)
IMAGO, INVOD/Cilif (coord.: Sfo/CPIE), SLE

Réalisé pour:



Direction régionale
de l'Environnement,
de l'Aménagement
et du Logement

GRAND EST



Présence par mailles 10 x 10 km

Agrion de Mercure
Coenagrion mercuriale

Cette carte reflète l'état des connaissances au moment de sa réalisation (Période des données: 2009-2018), elle ne doit pas être considérée comme exhaustive. La présence de l'espèce en dehors des zones identifiées est possible. Niveau de connaissance de l'espèce: Moyen

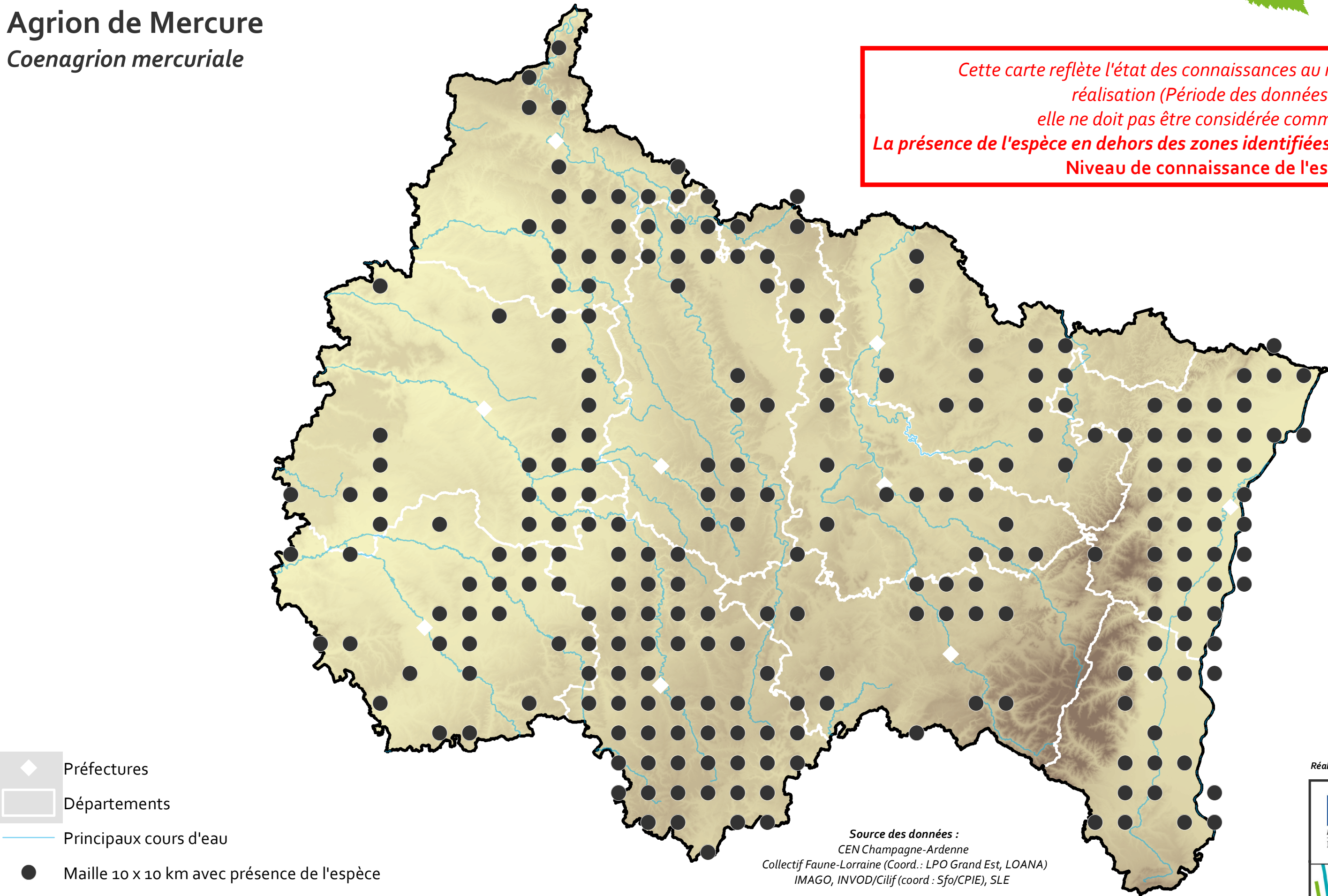

- Préfectures
- Départements
- Principaux cours d'eau
- Maille 10 x 10 km avec présence de l'espèce

Sources: Mailles 10 x 10 km Lambert 93 – INPN – 2018
Fonds cartographiques: BD TOPO © Hydrographie – © IGN – 2017, EU-DEM Copernicus – Agence Spatiale Européenne, Agence Environnementale Européenne - 2011, Découpage administratif issu d'OpenStreetMap – © Les contributeurs d'OpenStreetMap – 2018

Présence pondérée par mailles 10 x 10 km



Odonat

Office
des données
naturalistes
du Grand Est

Agrion de Mercure

Coenagrion mercuriale

*Cette carte reflète l'état des connaissances au moment de sa réalisation (Période des données: 2009-2018), elle ne doit pas être considérée comme exhaustive.
La présence de l'espèce en dehors des zones identifiées est possible
Niveau de connaissance de l'espèce: Moyen*

- ◆ Préfectures
- Régions naturelles
- Départements

Maille 10 x 10 km avec présence de l'espèce

- Espèce observée dans moins de 4% de la maille 10 x 10 km
- Espèce observée dans 4 à 10% de la maille 10 x 10 km
- Espèce observée dans 10 à 25% de la maille 10 x 10 km
- Espèce observée dans plus de 25% de la maille 10 x 10 km

Source des données :
CEN Champagne-Ardenne
Collectif Faune-Lorraine (Coord.: LPO Grand Est, LOANA)
IMAGO, INVOD/Cilif (coord : Sfo/CPIE), SLE

Réalisé pour:



Direction régionale
de l'Environnement,
de l'Aménagement
et du Logement

GRAND EST

