

Dossier Approuvé
Commune d'Aigremont



Echelle 1 : 5 000

Valeur des années
à l'ordre précédent
du 03 JUIL 2008
Le Préfet

Danièle BELLON

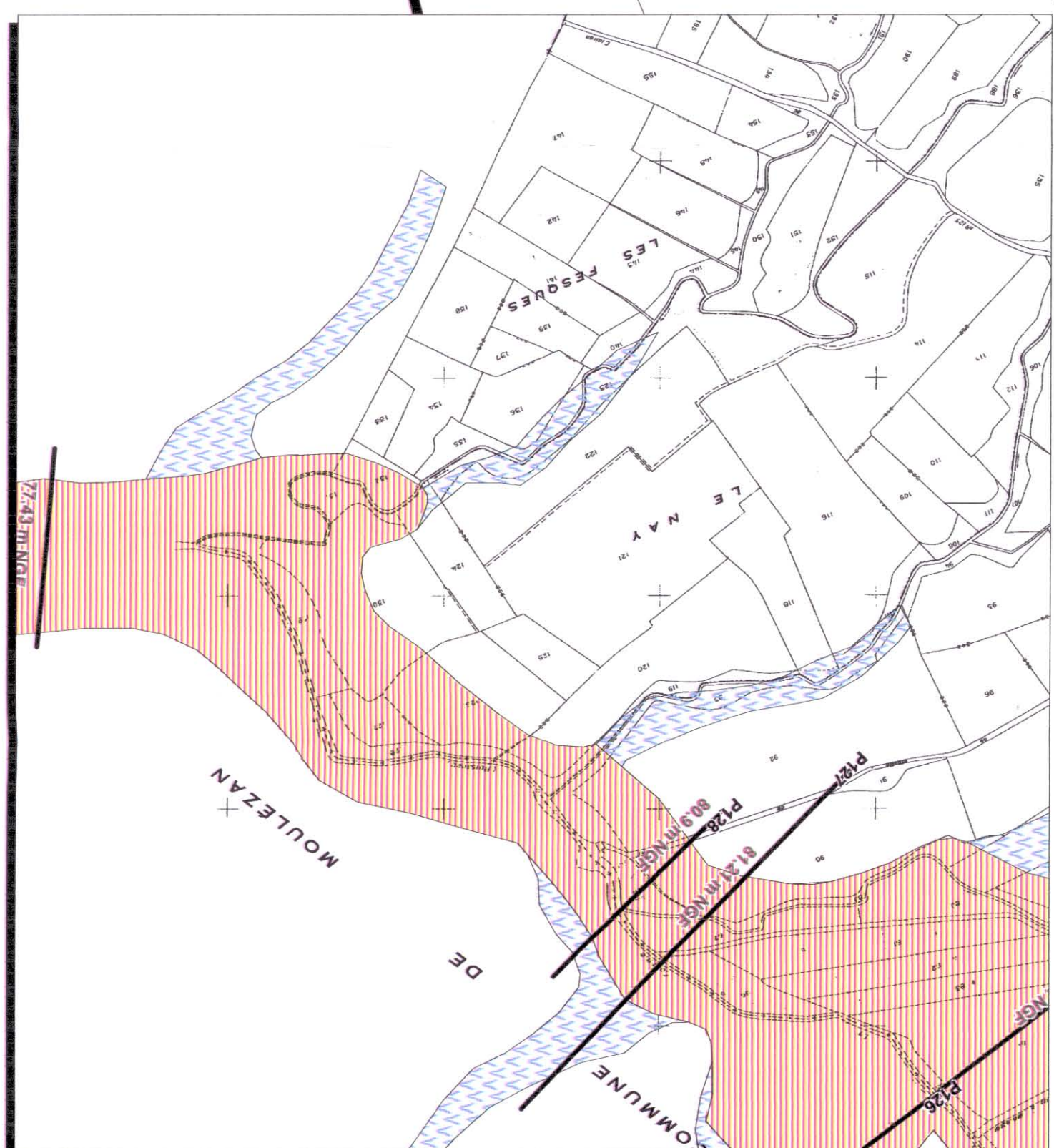
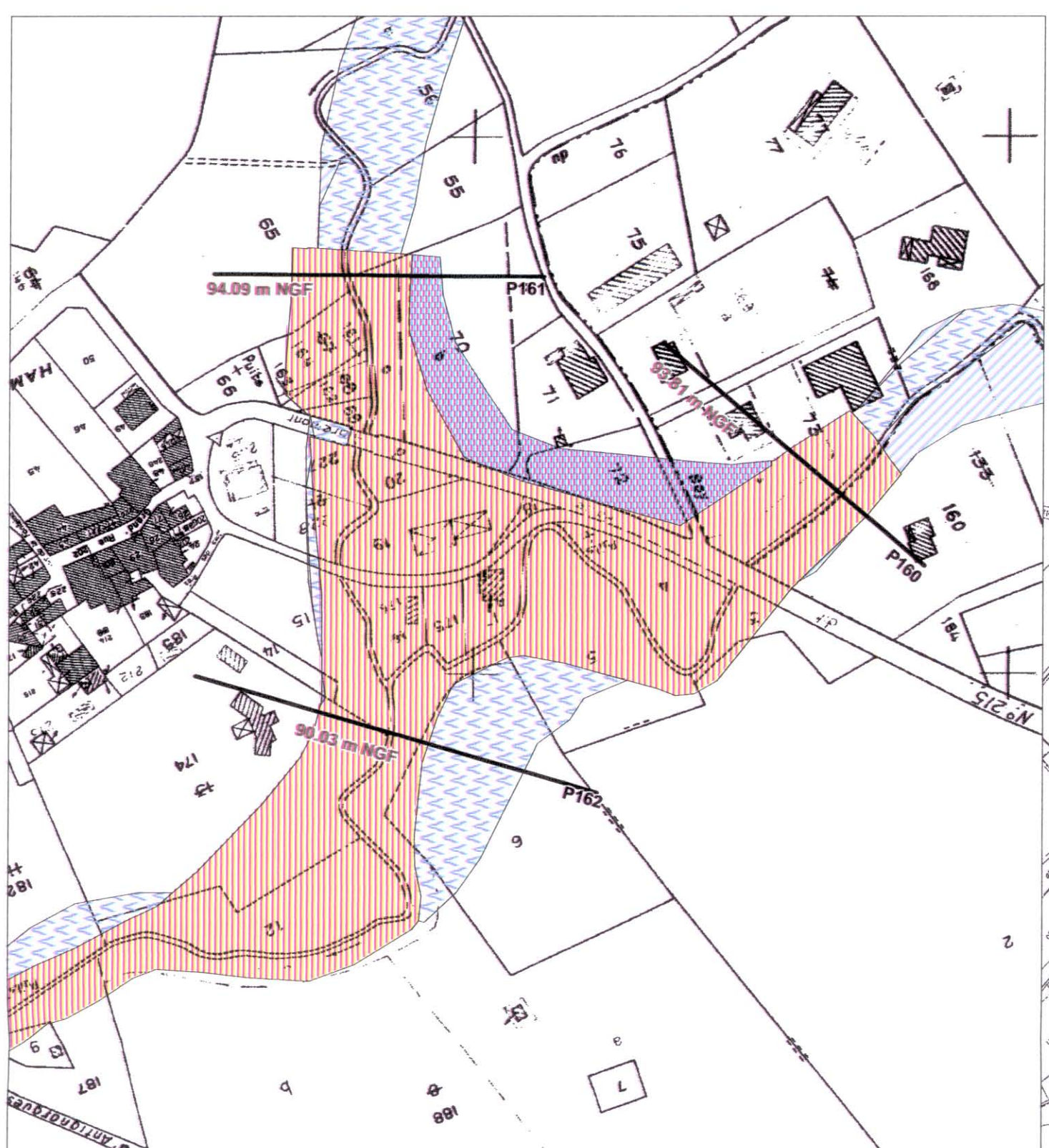

Communes de :
Aigremont, Aubais, Brouzet-les-Quissac, Casles et Clairan, Corconne, Crespien,
Fontanes, Gailhan, Junas, Lecques, Maursargues,
Montmirat, Moulezan, Orthoux-Serignac-Quilhan, Salinelles,
Sardan, Sommières, Souvignargues, Vic-de-Fesc, Villevelie

Dossier Approuvé
Commune d'Aubais



Vo pour les aménager
à l'échelle professionnelle
en date du 13 JUIL. 2008

Le Préfet

217
Dominique BELLON

Echelle 1 : 10 000

Légende

Profil en travers
P1
93,81 m NGF Hauteur d'eau max

Zonage

- F Ucu = Aléa fort en centre ancien
- F Uu = Aléa fort en zone urbaine
- MU = Aléa modéré en zone urbaine
- NU = Aléa fort et modéré en zone non urbaine
- RNU = Aléa résiduel en zone naturelle
- RU = Aléa résiduel en zone urbaine

Source : DGI Sings 2007, D2020

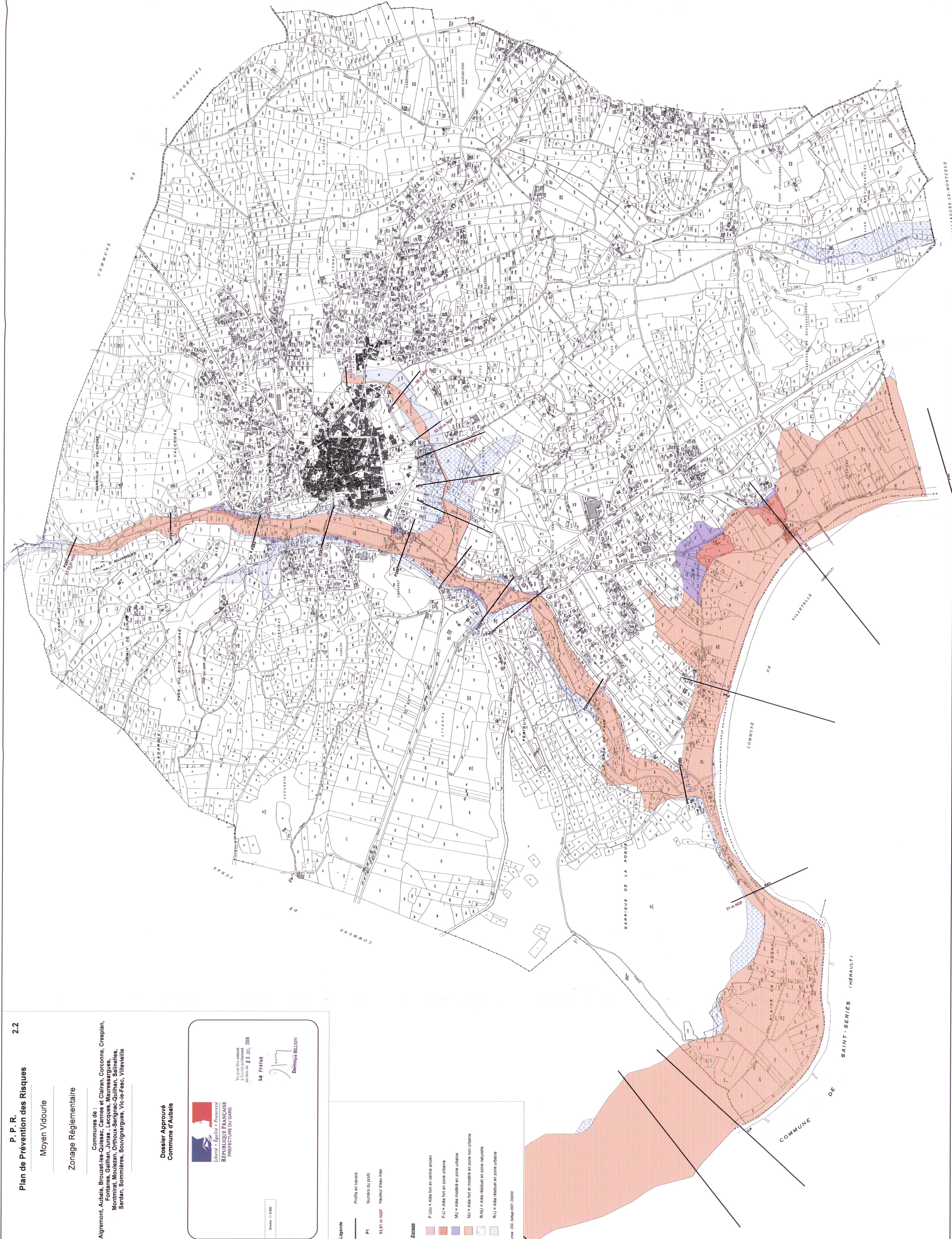



Moyen Vidourle

Zonage Réglementaire

Communes de :
Agremont, Aubais, Brouzet-les-Quissac, Cannes et Clairan, Corconne, Cresplan,
Fontanes, Gailhan, Junas, Lecques, Mauresgarques,
Montmirat, Moulezan, Orthoux-Sérignac-Quilhan, Salinvielles,
Sardan, Sommières, Souvignargues, Vic-le-Fesc, Villevielle

Dossier Approuvé
Commune de Brouzet-les-Quissac



Liberté • Égalité • Fraternité
REPUBLIQUE FRANÇAISE
PRÉFECTURE DU GARD

Vo pour être annexé
à l'arrêté préfectoral
en date du 03 JUIL. 2008

Le Préfet



Dominique BELLON

Echelle 1 : 5 000

Légende

— Profils en travers

P1 Numéro du profil

93.81 m NGF Hauteur d'eau max

Zonage

F Ucu = Aléa fort en centre urbain

F U = Aléa fort en zone urbaine

MU = Aléa modéré en zone urbaine

NU = Aléa fort et modéré en zone non urbaine

RNU = Aléa résiduel en zone naturelle

RU = Aléa résiduel en zone urbaine

Sources : DRI, SAGE 2007, DDESD

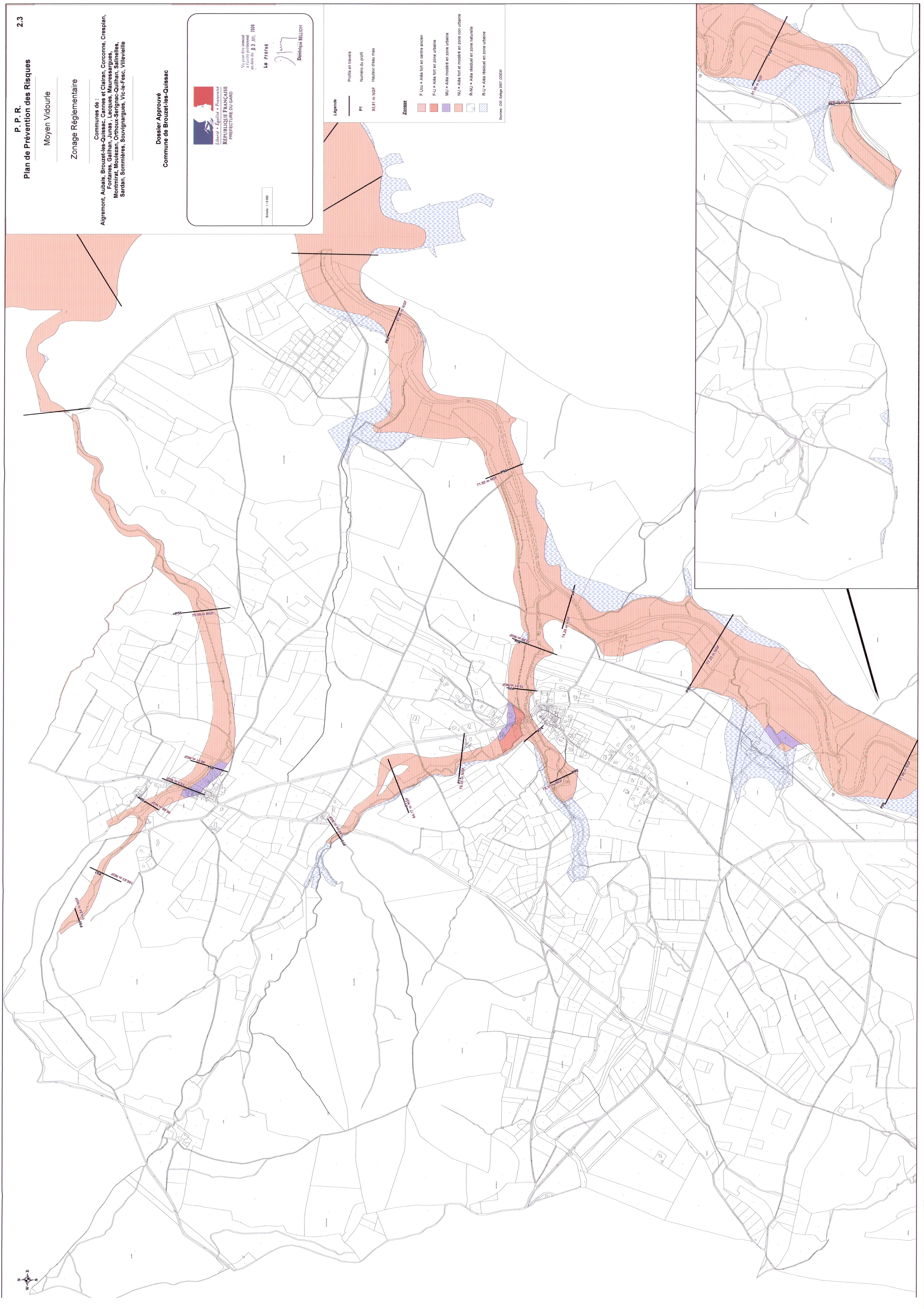

Moyen Vidourle

Zonage Réglementaire

Communes de :

Algremon, Aubals, Brouzet-les-Quissac, Cannes et Clatran, Corconne, Crespiant
Fontanes, Gallhan, Junas, Lecques, Mauresargues,
Montmirat, Moulezan, Orthoux-Sernignac-Quillhan, Salinelles,
Sardan, Sommières, Souvignargues, Vic-le-Fesc, Villevielle

Dossier Approuvé
Commune de Cannes et Clairan



Mu pour être annexé
à l'arrêté préfectoral
en date du 03 juil. 2008

Le Préface

Dominique BELLION

Page: 1 / 5 0:00

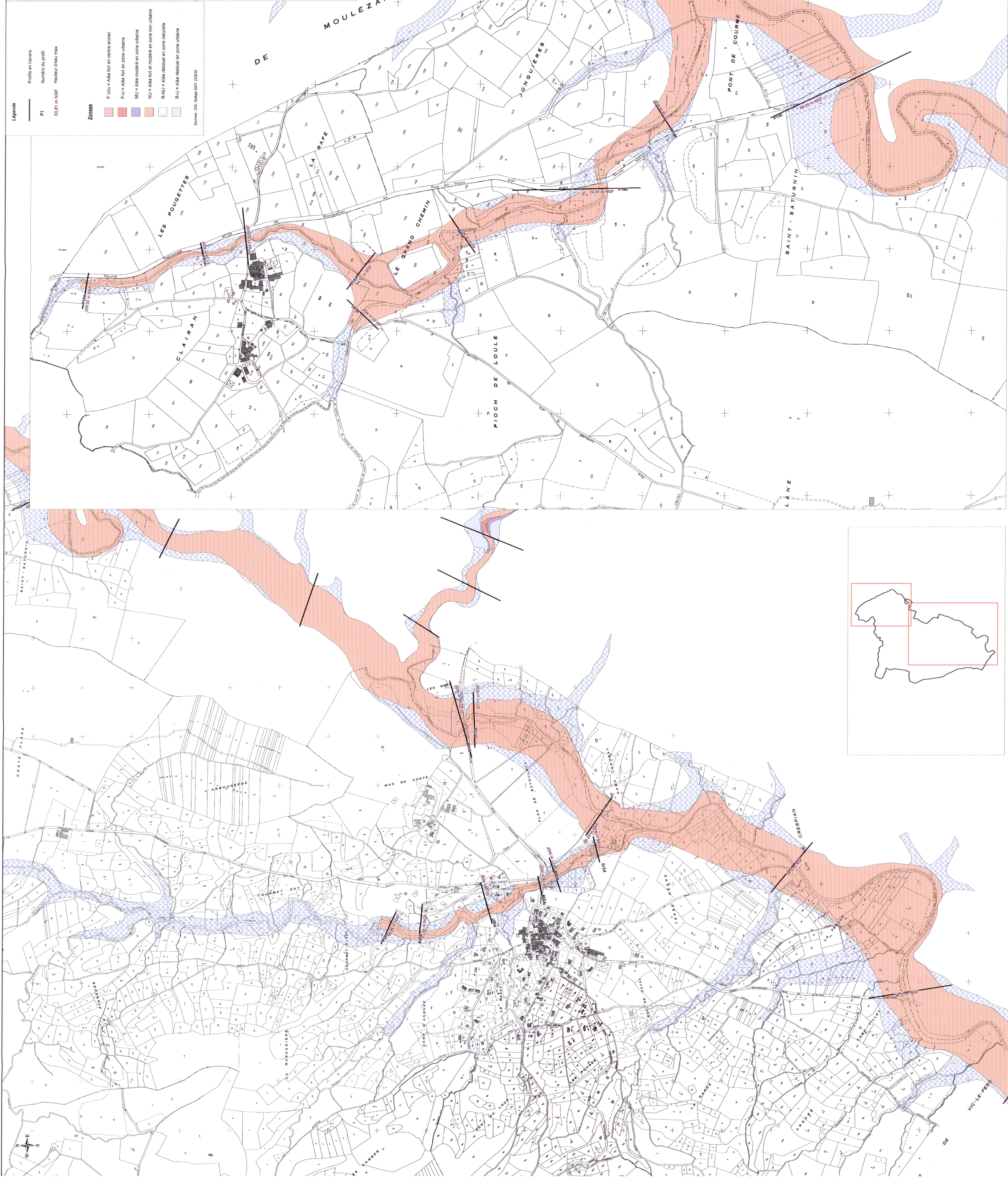

P. P. R. R.
Plan de Prévention des Risques

Moyen Vidourte

Zonage Réglementaire

Communes de :
Aigremont, Audais, Brouzet-les-Quissacs, Carnes et Clairan, Corcorne, Crespien,
Fontanes, Gallhan, Junas, Lecques, Maurressargues,
Montmirat, Moulazan, Orthoux-Sérignac-Guilhan, Sallinelles,
Sardan, Sommières, Souvignargues, Vic-le-Fesc, Villevelie

Dossier Approuvé
Commune de Corcorne

Liberté • Égalité • Fraternité
RÉPUBLIQUE FRANÇAISE
le 3 mai 2008
N° pour avis : 2008-03-0001
à l'avis du préfet
le 3 mai 2008
Dominique BELLION

Legende

— Profil en travers
— P1 : Numéro du profil
— 93,81 m NGF : Hauteur d'eau max

Zonage

- F-U = Aléa fort en centre ancien
- F-U = Aléa fort en zone urbaine
- M-U = Aléa modéré en zone urbaine
- M-U = Aléa fort et modéré en zone non urbaine
- R-U = Aléa résiduel en zone naturelle
- R-U = Aléa résiduel en zone urbaine

Sources : DCE, SAGE 2007, DCE30

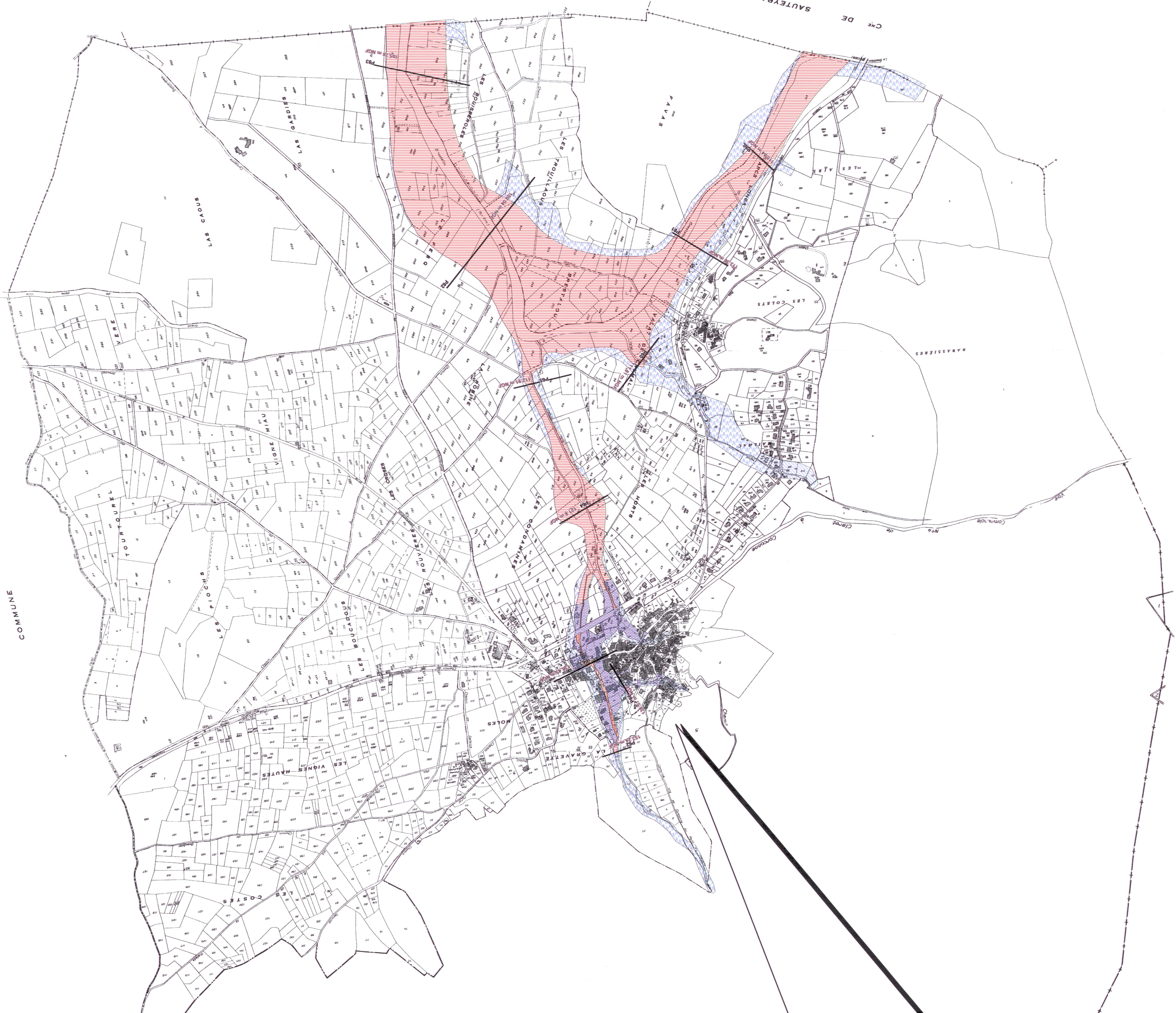

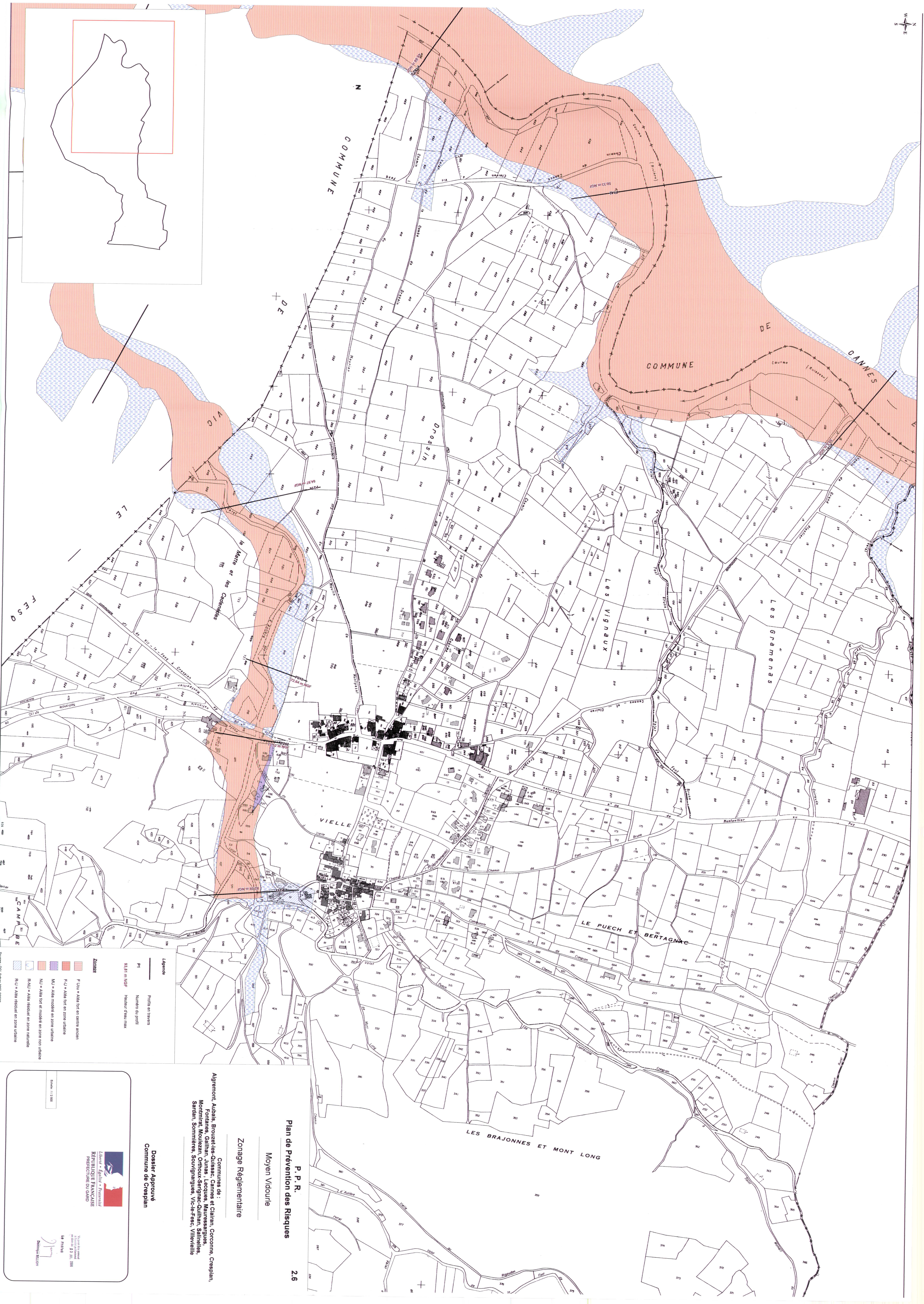

Légende	
	F Uci = Aire fort en centre urbain
	F U = Aire fort en zone urbaine
	MU = Aire modérée en zone urbaine
	NU = Aire fort et modérée en zone non urbaine
	RNU = Aire résiduelle en zone naturelle
	RU = Aire résiduelle en zone urbaine

Communes de :
Agremont, Auble, Brouzet-les-Quissac, Cannes et Clairan, Corcorne, Cressian,
Fontaines, Gallian, Junas, Leques, Mauressargues,
Montmirat, Mouzian, Orthoux-Sergnac-Quillan, Salinelles,
Sarden, Sommieres, Souvignargues, Vile-Fac, Villeneuve

P. P. R.
Plan de Prévention des Risques
Moyen Vidourle

Zonage Réglementaire

Dossier Approuvé
Commune de Cressian

Liberté • Égalité • Fraternité
RÉPUBLIQUE FRANÇAISE
PRÉFECTURE DU GARD

Échelle : 1:12 500

Volet des cartes
au 1:25 000
N° 14 79414

Plan de Prévention des Risques

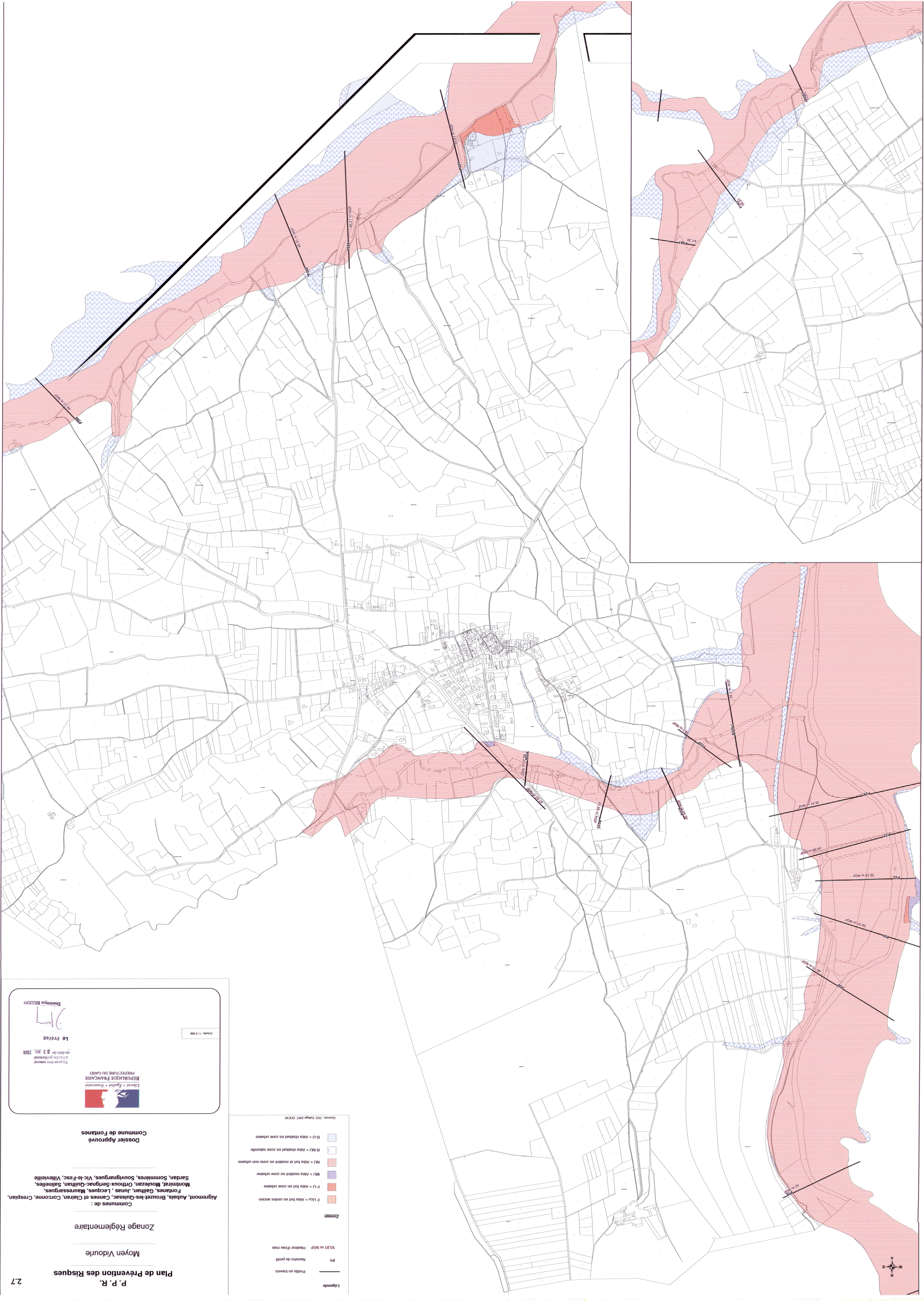

Légende

- Profil en travers
- P1
- Numéro du profil
- Hauteur d'eau max
- 93,81 m NGF
- Sources : DCE, SAGE 2007, DCE30
- Zonage**
- F-U = Alés fort en centre ancien
 - F-U = Alés fort en zone urbaine
 - MU = Alés modéré en zone urbaine
 - MU = Alés fort et modéré en zone non urbaine
 - R-NU = Alés résiduel en zone naturelle
 - R-U = Alés résiduel en zone urbaine

P. P. R.

Plan de Prévention des Risques

Moyen Vidourte

Zonage Réglementaire

Dossier Approuvé

Commune de Fontanes

Communes de :
Agremont, Aubais, Broutet-les-Quissac, Canes et Clairan, Corconne, Crespien,
Fontanes, Gailhan, Junas, Lecques, Maressargues,
Montirat, Moultzan, Orthoux-Sergnac-Quillan, Salinès,
Sardan, Sommières, Souvignargues, Vic-le-Fesc, Villeveille



Vo pour son aménagement
à l'entrée préférentiel
du 03 JUIN 2008

Le Préfet

Dominique BELION

Echelle : 1/5.000

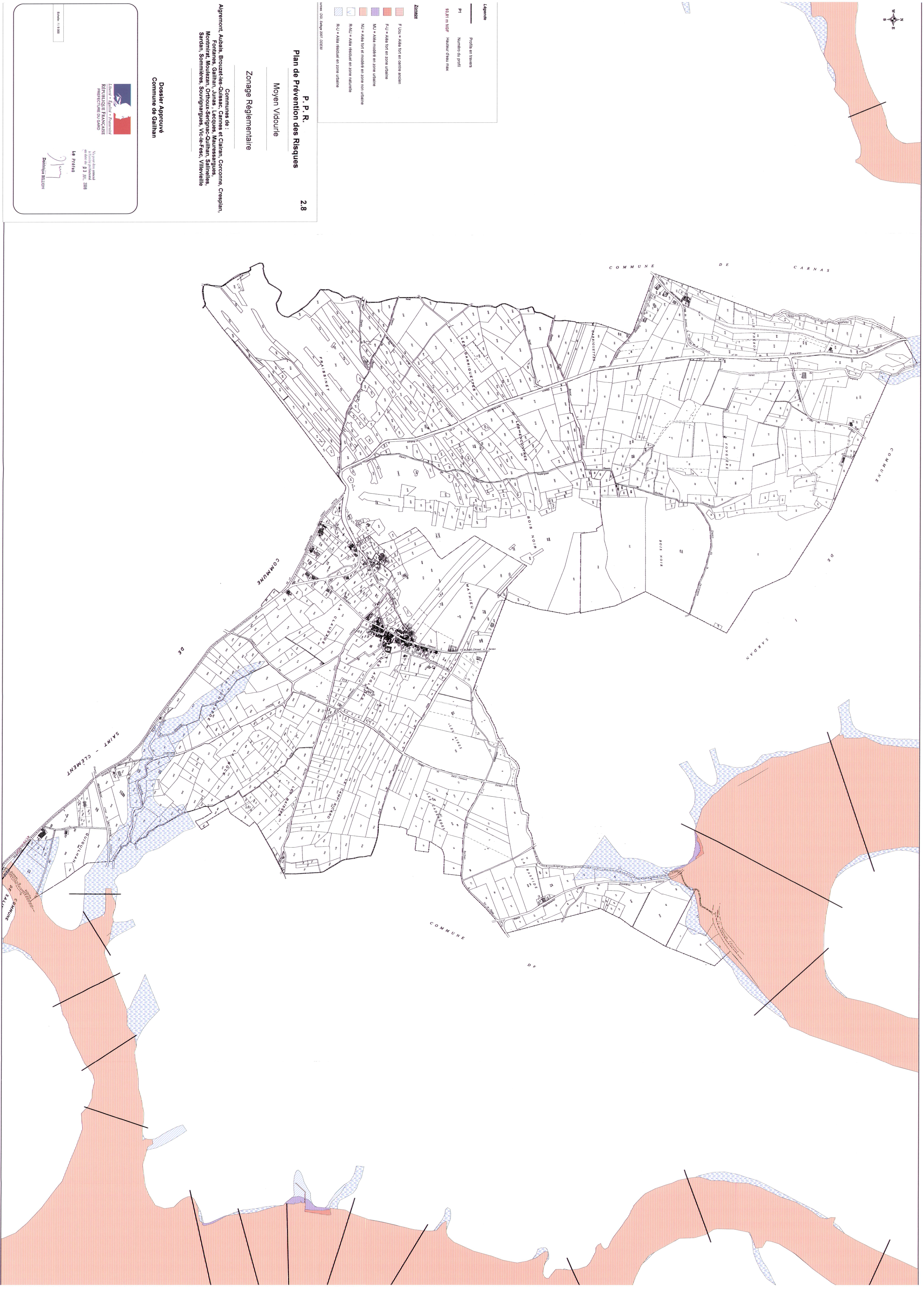

Profilis en travers

Numéro du profil

Hauteur d'eau max	93,61 m NGF
-------------------	-------------

■ **Alésia** fort en centre ancien

F.U = Aléa fort en zone urbaine

MU = Aléa modéré en zone urbaine

NU = Aléa fort et modéré en zone non urbaine

R-NU = Aléa résiduel en zone naturelle

R-U = Aléa résiduel en zone urbaine

© 2007, DGI, Safege 2007, DDE30

P.P.R.

2.8

Moyen Vidourle

Zonage Réglementaire

Communes de :

Algremon, Audais, Brouzet-les-Quissac, Carnes et Clairan, Corcomne, Crespian, Fontanes, Gallhan, Junas, Leques, Mauressargues, Montmirat, Moulézan, Orthoux-Serignac-Quihan, Sallèles, Sardan, Sommières, Souvignargues, Vic-le-Fesc, Villeveille

**Dossier Approuvé
Commune de Gailhan**



RÉPUBLIQUE FRANÇAISE
PREFECTURE DU GARD

Vu pour être annexé
à l'arrêté préfectoral
en date du **03 JUIL. 2008**

Le Profes

Eonella : 1 / 5 000



P. P. R.
Plan de Prévention des Risques
2.9

Moyen Vidourte

Zonage Réglementaire

Communes de :
Aigremont, Aubais, Brouzet-les-Quissac, Camnès et Clairan, Corconne, Crespien,
Fontanes, Gailhan, Junas, Lesques, Maurassarques, Montirat, Moulezan, Orthoux-Serignac-Quilhan, Salinès,
Sardan, Sommières, Souvignargues, Vic-le-Fesc, Villeveyrie

Dossier Approuvé

Liberté • Égalité • Fraternité
PRÉFECTURE DU GARD

Le Préfet

Signature du préfet
à Paris le 03 JUIN 2008

Dominique BELLION

Echelle : 1 / 5 000

Source : DCL, Schéma 2007, DCE30

Legende

- Profil en travers
- P1
- Nombre du profil
- 93,81 m NGF
- Hauteur d'eau max

Zonage

- F Uou = Alas fort en centre ancien
- F U = Alas fort en zone urbaine
- F U = Alas fort en zone urbaine
- MU = Alas modéré en zone urbaine
- NU = Alas fort et modéré en zone non urbaine
- R-NU = Alas résiduel en zone naturelle
- R-U = Alas résiduel en zone urbaine

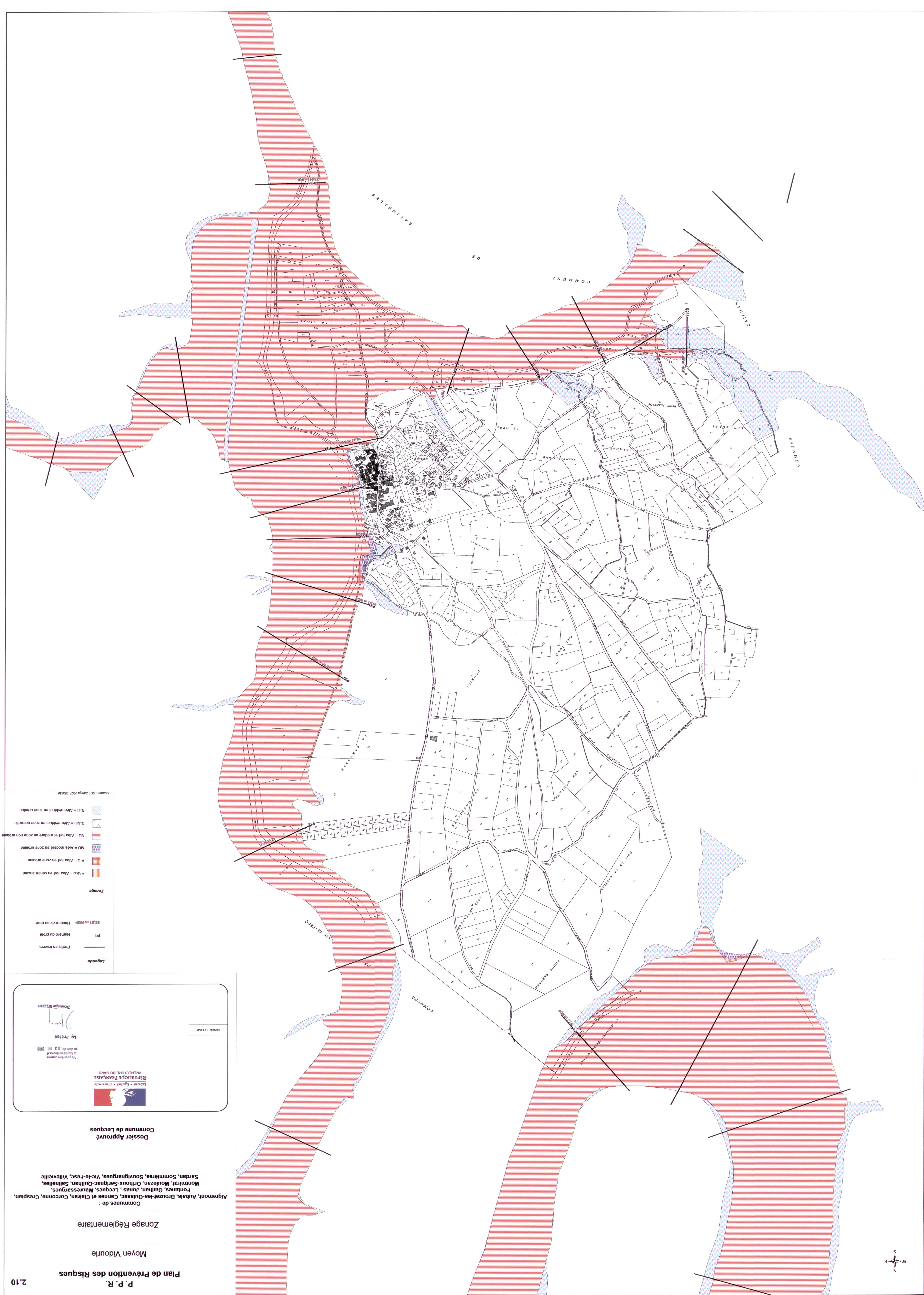
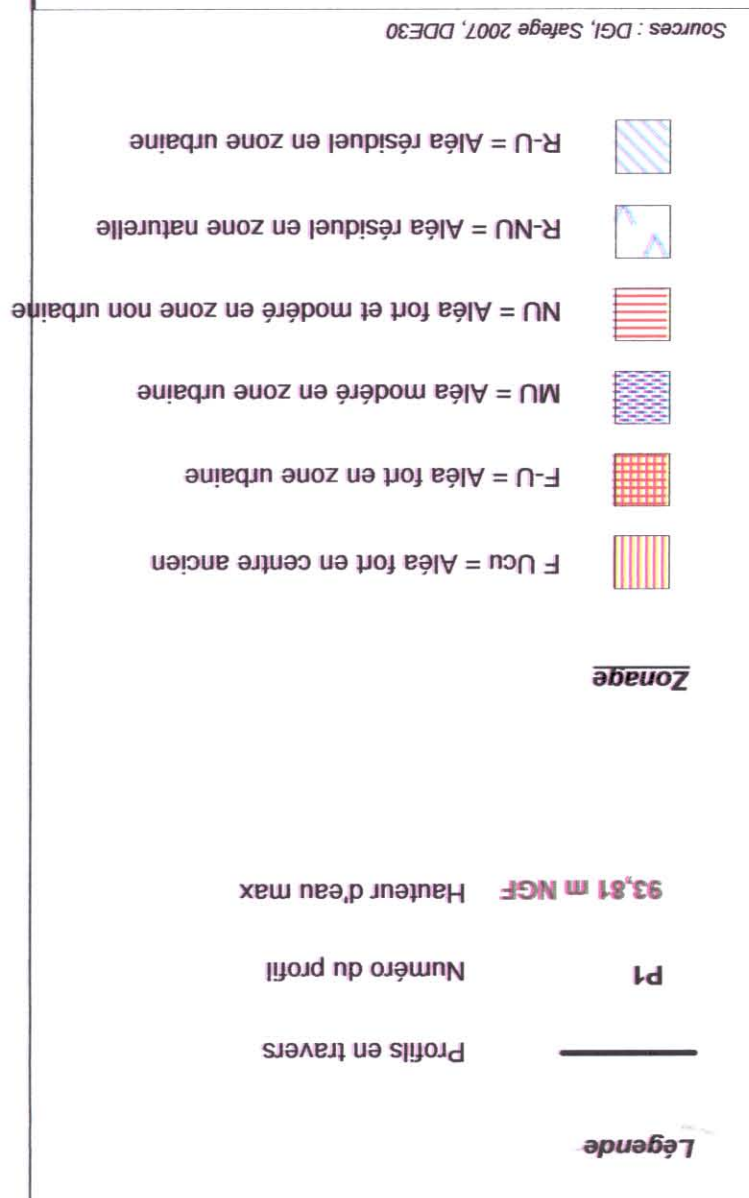



LE MONT

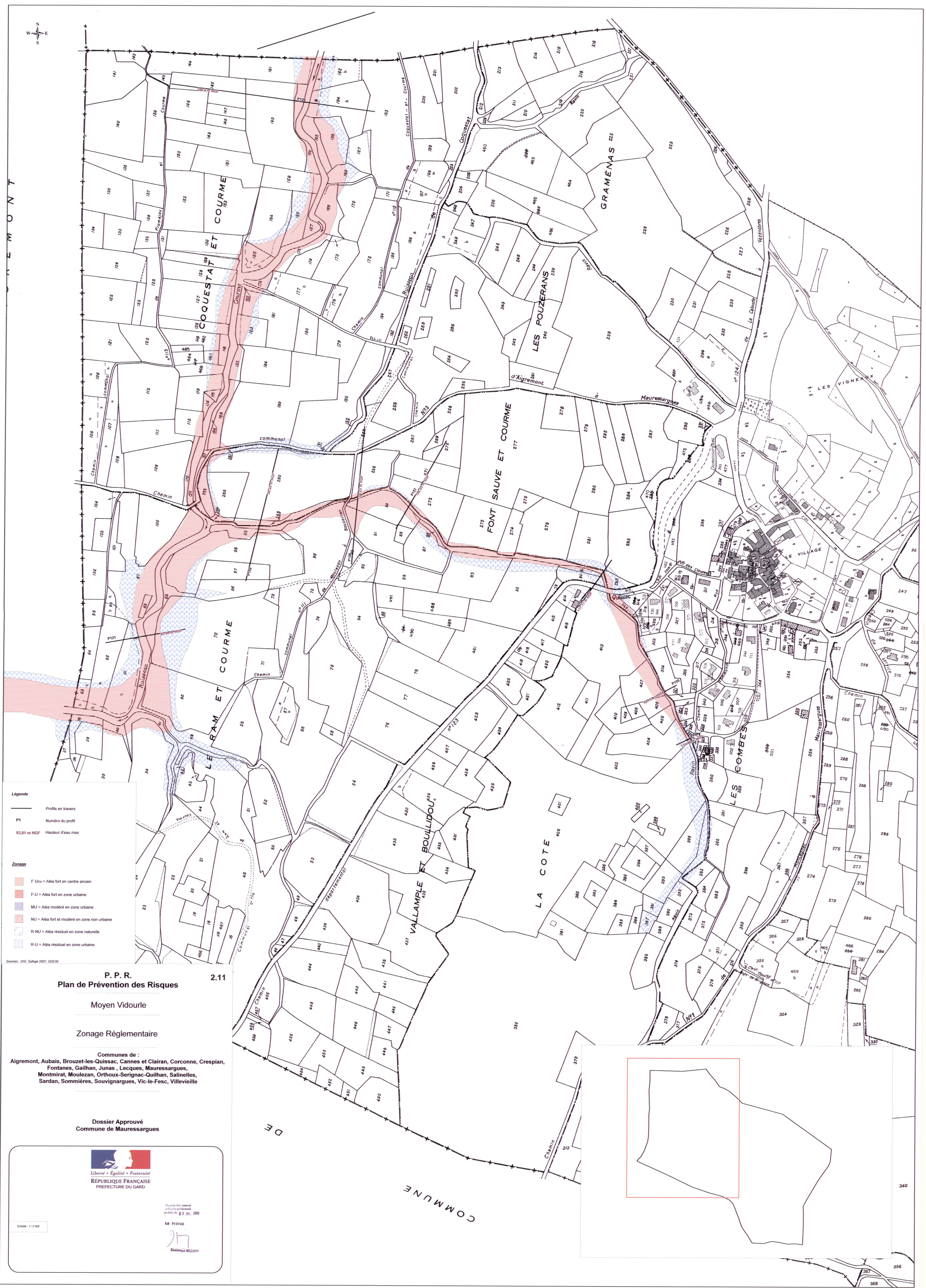

Légende

— Profils en travers
P1 Numéro du profil
93,81 m NGF Hauteur d'eau max

Zonage

- F Ucu = Aléa fort en centre ancien
- F-U = Aléa fort en zone urbaine
- MU = Aléa modéré en zone urbaine
- NU = Aléa fort et modéré en zone non urbaine
- R-NU = Aléa résiduel en zone naturelle
- R-U = Aléa résiduel en zone urbaine

Sources : DGI, Saffeg 2007, DDE30

P. P. R.
Plan de Prévention des Risques
2.11
Moyen Vidourle
Zonage Réglementaire
Communes de :
Aigremont, Aubais, Brouzet-les-Quissac, Cannes et Clairan, Corconne, Crespian,
Fontanes, Gailhan, Junas, Lecques, Mauressargues,
Montmirat, Moulezan, Orthoux-Serignac-Quilhan, Salinelles,
Sardan, Sommières, Souvignargues, Vic-le-Fesc, Villevielle

Dossier Approuvé
Commune de Mauressargues

Liberté • Egalité • Fraternité
RÉPUBLIQUE FRANÇAISE
PREFECTURE DU GARD

Vo pour être annexé
à l'acte préfectoral
en date du 03 08 2008

Le Préfet
Dominique BELLION

Echelle : 1 / 2 000

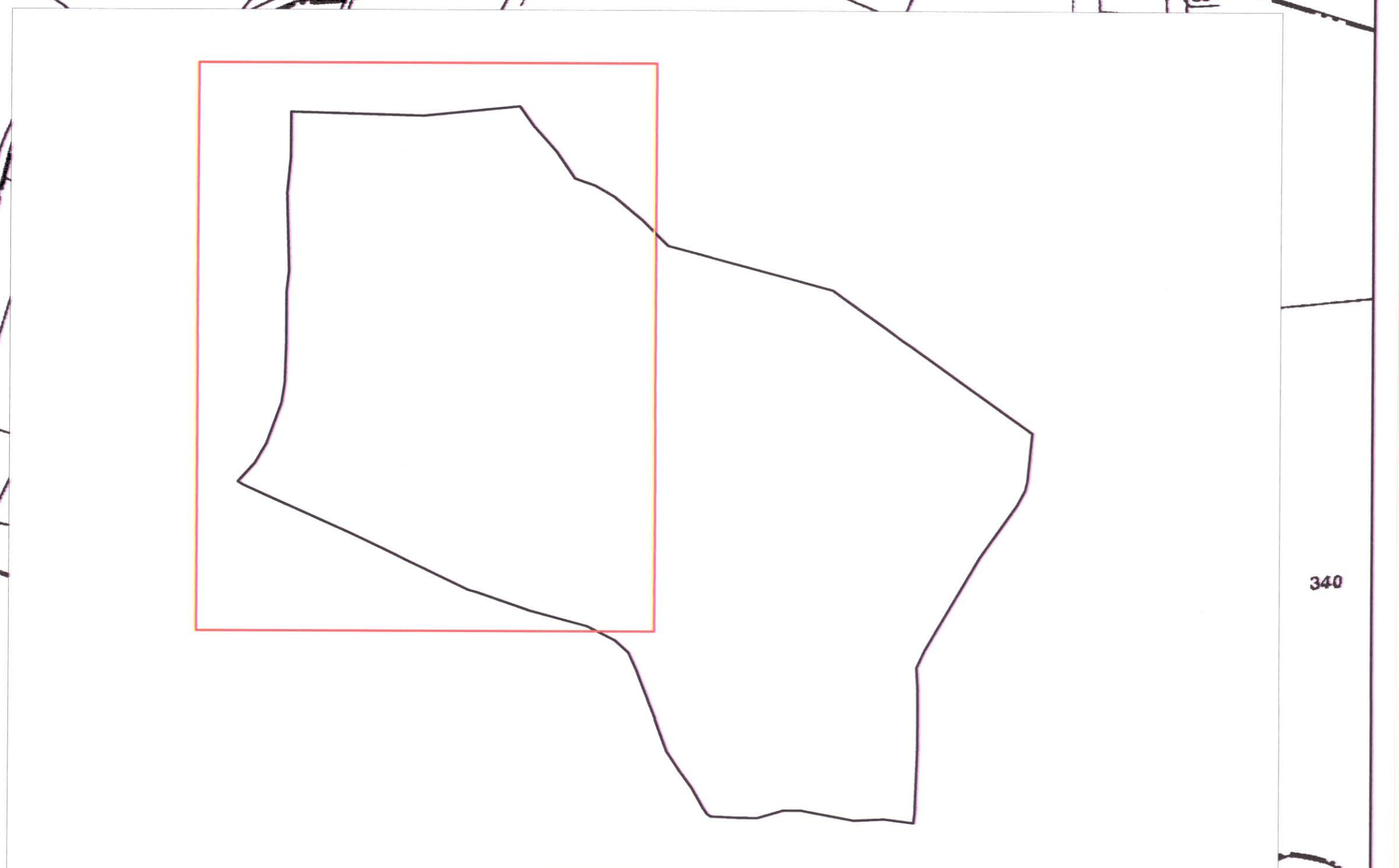

Moyen Vidourle

Zonage Réglementaire

Communes de :

Algremon, Aubais, Brouzet-les-Quissac, Cannes et Clairan, Corconne, Crespiant,
Fontanes, Gailhan, Junas , Lecques, Mauresargues,
Montmirat, Moulezan, Orthoux-Serginat-Quilhan, Salinelles,
Sardan, Sommières, Souvignargues, Vic-le-Fesc, Villevieille

**Dossier Approuvé
Commune de Montmirat**



Vu pour être annexé
à l'arrêté préfectoral
en date du 03 mai 2018.

Le Profes

•

Dominique BELLION

Légende

travers

World

eau max

MOULÉZAN

DE

COMMUNE

Plaine de Peypeyrou et Plaine de Combe de Jouffe
Mass Jourdan

439

Jourfe et Mabousquet

plaine de Canserau et les Coignies

COMM -

IMMUNE D
FONS

Sources : DGI, Saïago 2007, DDE30

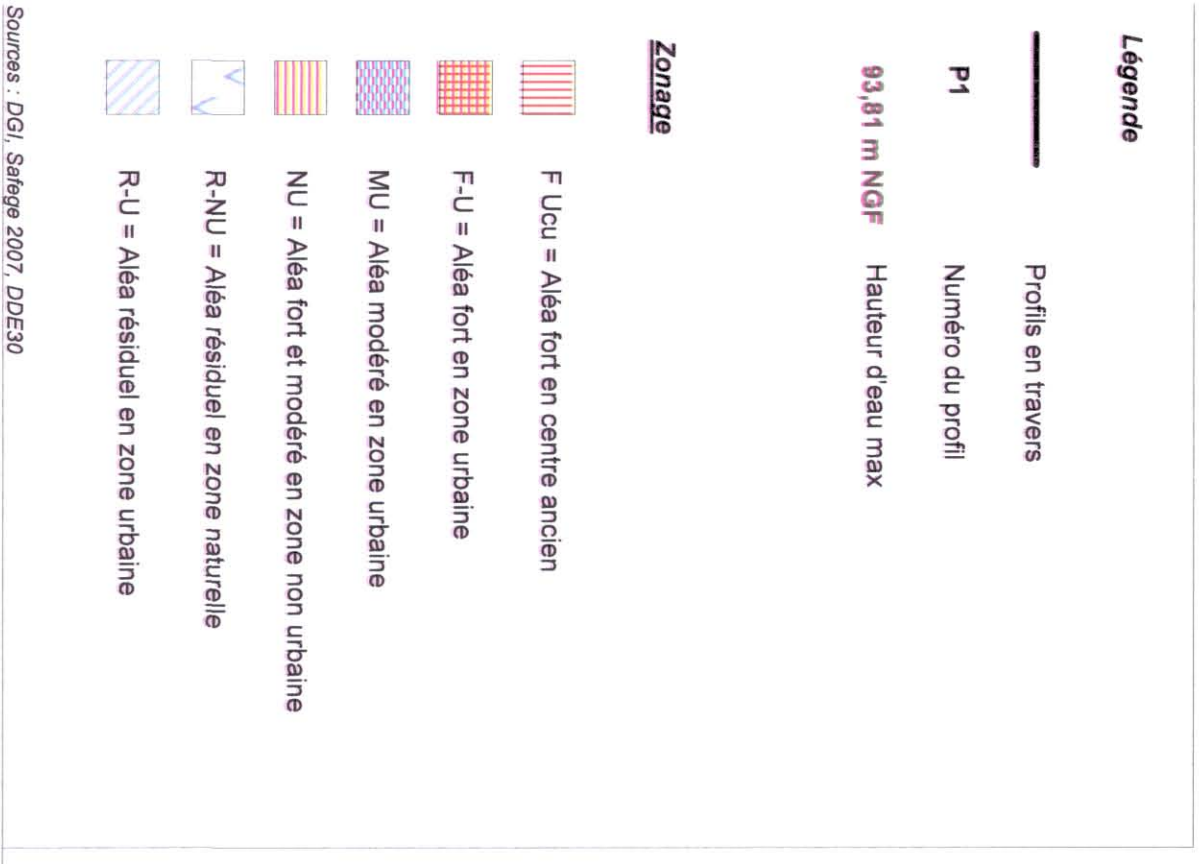

P. P. R.
Plan de Prévention des Risques
2.13

Moyen Vidourle

Zonage Réglementaire

Communes de :
Aubais, Brouzet-les-Quissac, Carnes et Clairan, Corconne, Crespiant,
Fontanes, Gailhan, Junas, Lecques, Mauressargues,
Monthirat, Moulezan, Orthoux-Serignac-Quillan, Salinelles,
Sardan, Sommières, Souviargues, Vic-le-Fesc, Villevelles

Dossier Approuvé
Commune de Moulezan



Echelle : 1 / 5 624

Vo pour être annexé
à l'arrêté préfectoral
en date du 03 JUIN 2008

Le Professeur

Dominique BELLIONE

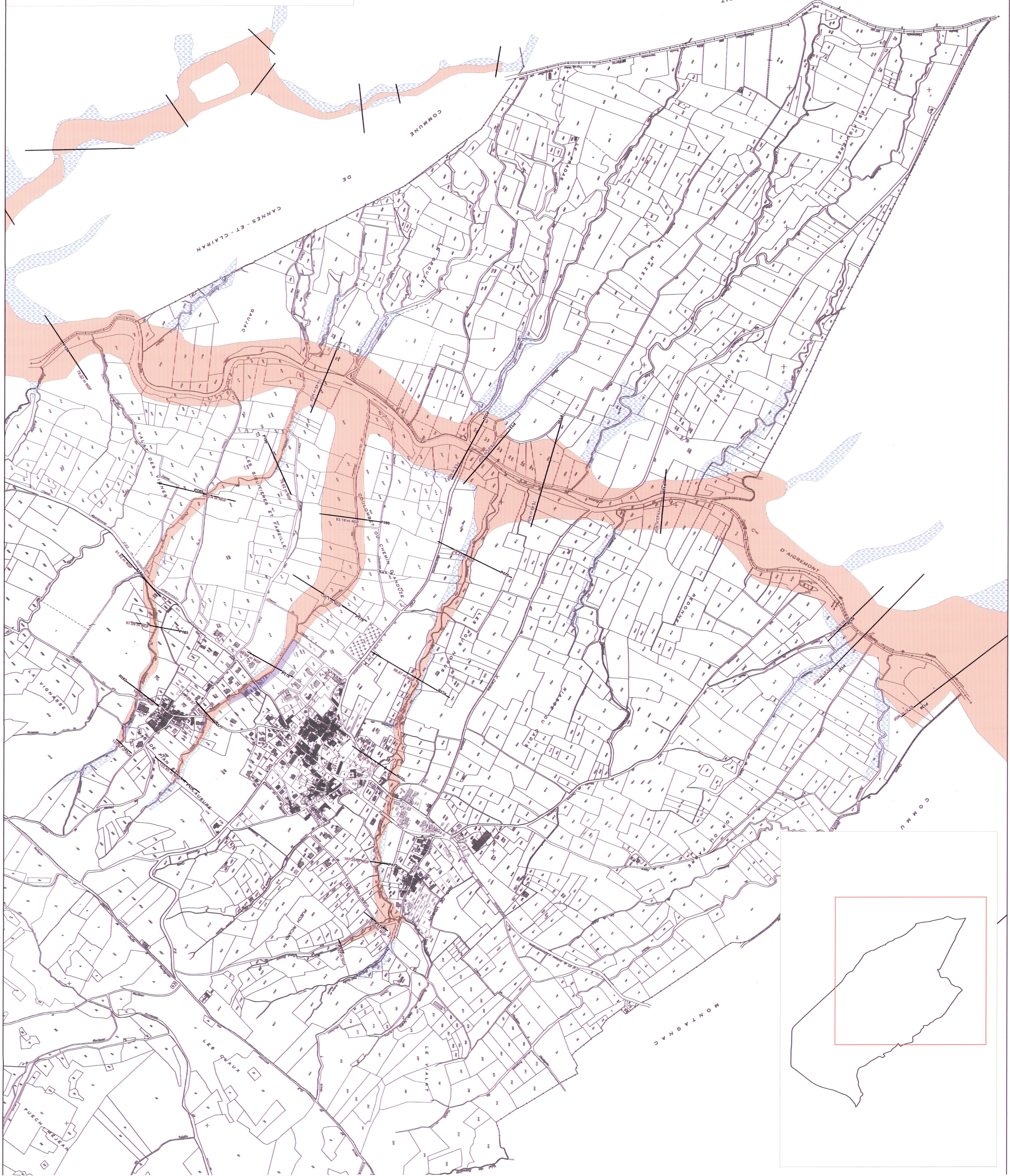

Moyen Vidourle

Zonage Réglementaire

Communes de :
Aigremont, Aubais, Broutet-les-Quissac, Cannes et Clairan, Corcomme, Cresplan,
Fontanes, Gaillhan, Junas, Lecques, Mauressargues,
Montmirat, Moulezan, Orthoux-Serignac-Quilhan, Salinelles,
Sardan, Sommières, Souvignargues, Vic-le-Fesc, Villevelie

Dossier Approuvé
Commune d'Orthoux-Serignac-Quilhan



Vu pour être annexé
à l'avis préfectoral
en date du 30 3 2017, 2008

Le Préfet

[Signature]
Dominique BILLOU

Echelle : 1:15 000

Légende

Profil en travers
P1
93,81 m NGF Hauteur d'eau max

Zonage

- F Ucu = Alés fort en centre ancien
- F-U = Alés fort en zone urbaine
- MU = Alés modéré en zone urbaine
- NU = Alés fort et modéré en zone non urbaine
- RNU = Alés résuel en zone naturelle
- RU = Alés résuel en zone urbaine

Source: DGI, Sape 2007, DDE30

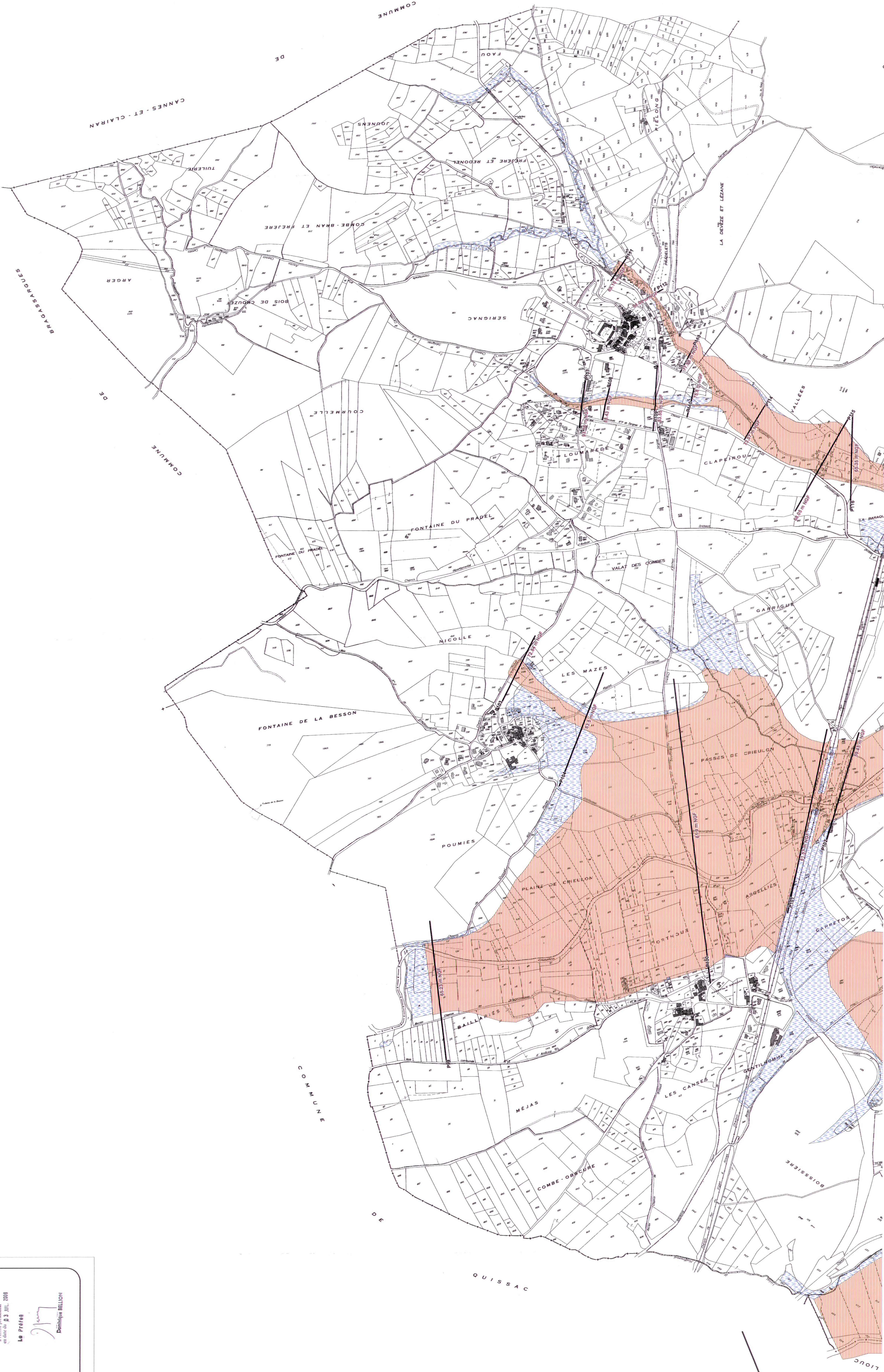
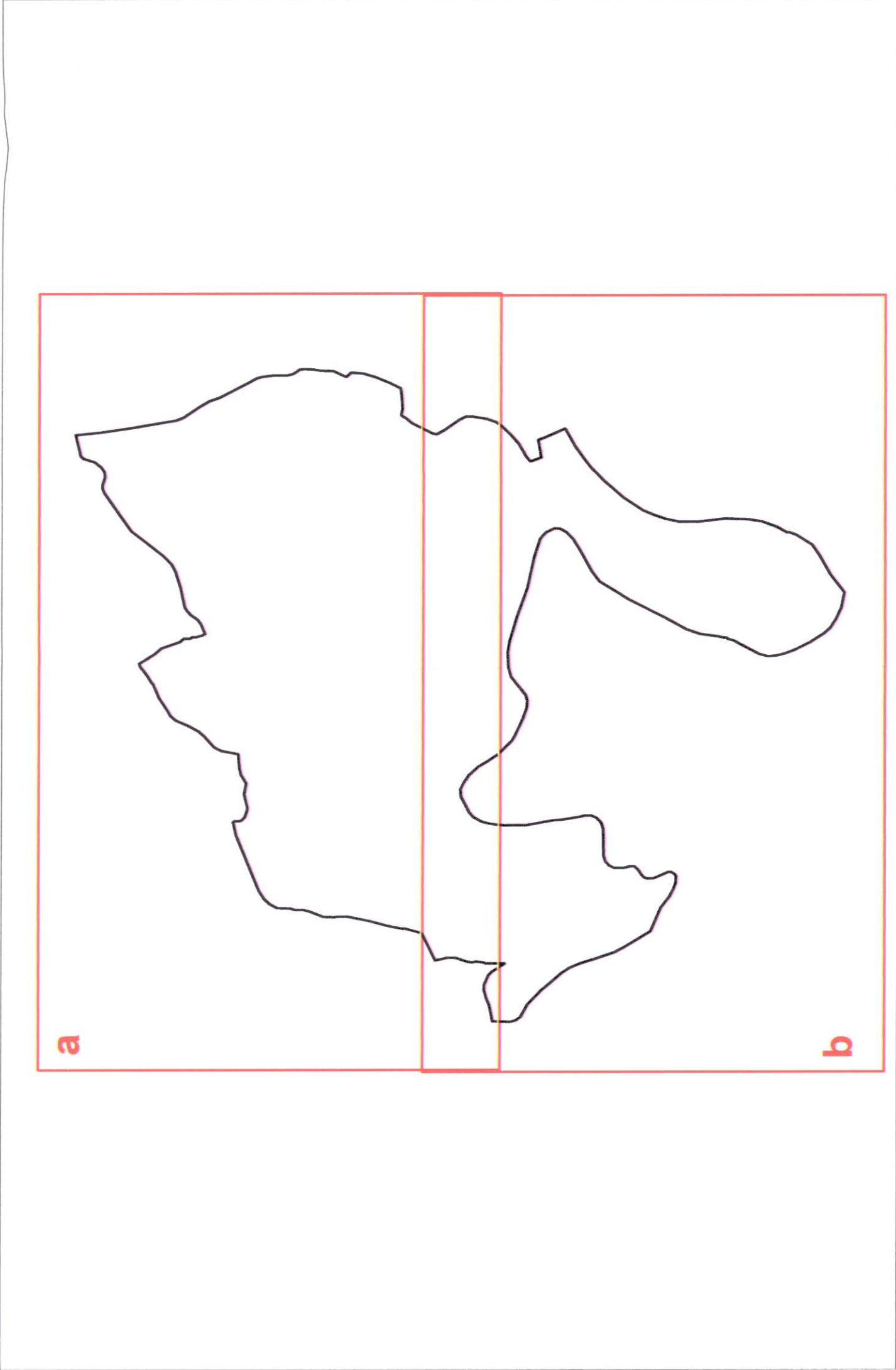

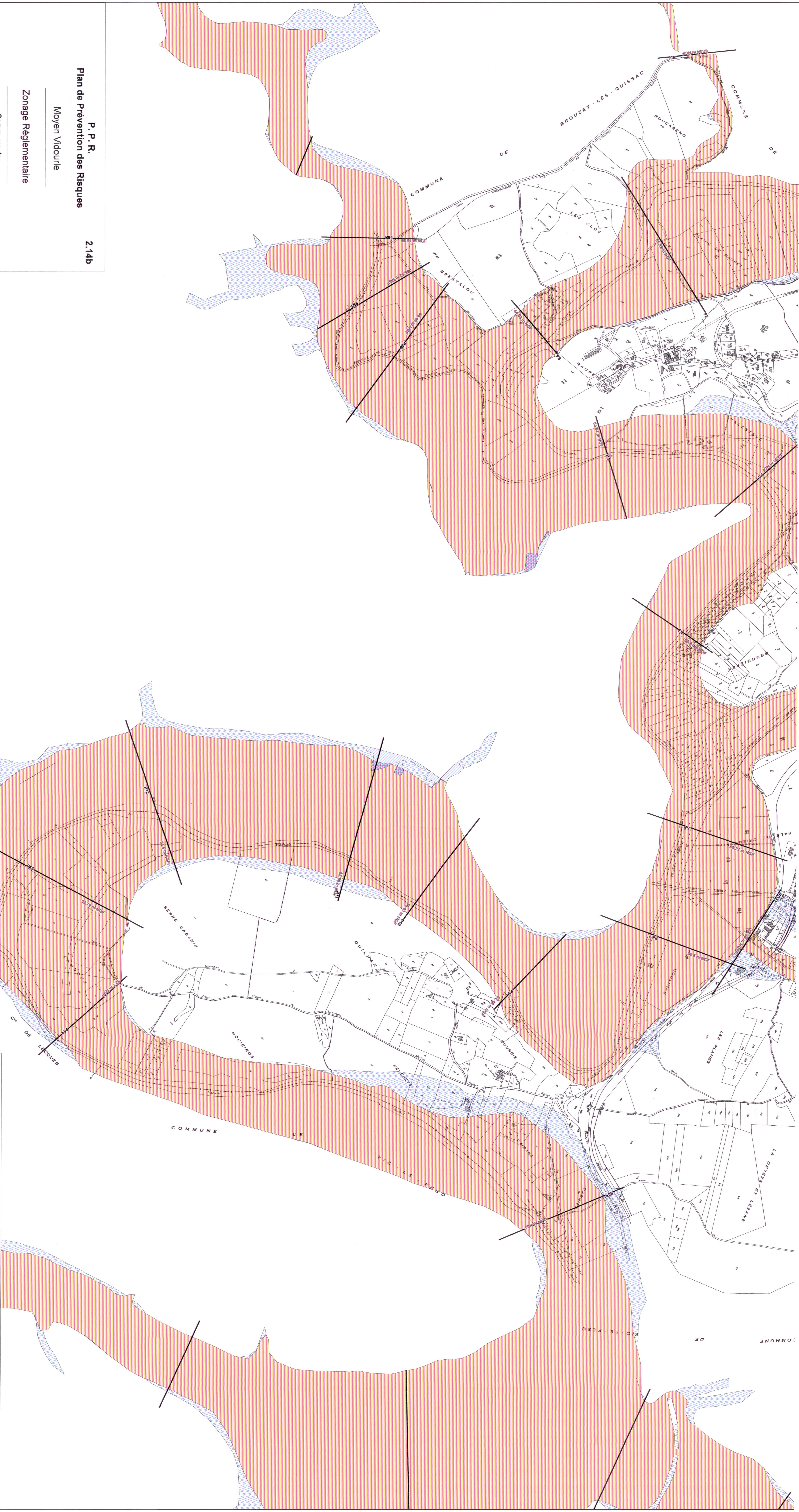

P. P. R.
Plan de Prévention des Risques
2.14b

Moyen Vidourle

Zonage Réglementaire

Communes de :
Aigremont, Aubais, Brouzet-Les-Quissac, Camnes et Clairan, Corconne, Crespien,
Fontaines, Galhan, Junas, Leques, Maurressagues,
Montirat, Moulezan, Orthoux-Serignac-Quilhan, Salmieles,
Sardan, Sommières, Souvignargues, Vic-le-Fesc, Villevelie

Dossier Approuvé
Commune d'Orthoux-Serignac-Quilhan



Liberté • Égalité • Fraternité
RÉPUBLIQUE FRANÇAISE
PRÉFECTURE DU GARD

Vu pour être annexé
au décret n° 2 311, 1998
Le 17/11/98

Delphine ELICH

Légende

Profil en travers

P1

Numéro du profil

93,81 m NGF Hauteur d'eau max.

Zonages

- F Ucu = Alas fort en centre ancien
- FUJ = Alas fort en zone urbaine
- MUJ = Alas modéré en zone urbaine
- NUJ = Alas fort et modéré en zone non urbaine
- RNUJ = Alas résiduel en zone urbaine
- RUJ = Alas résiduel en zone urbaine

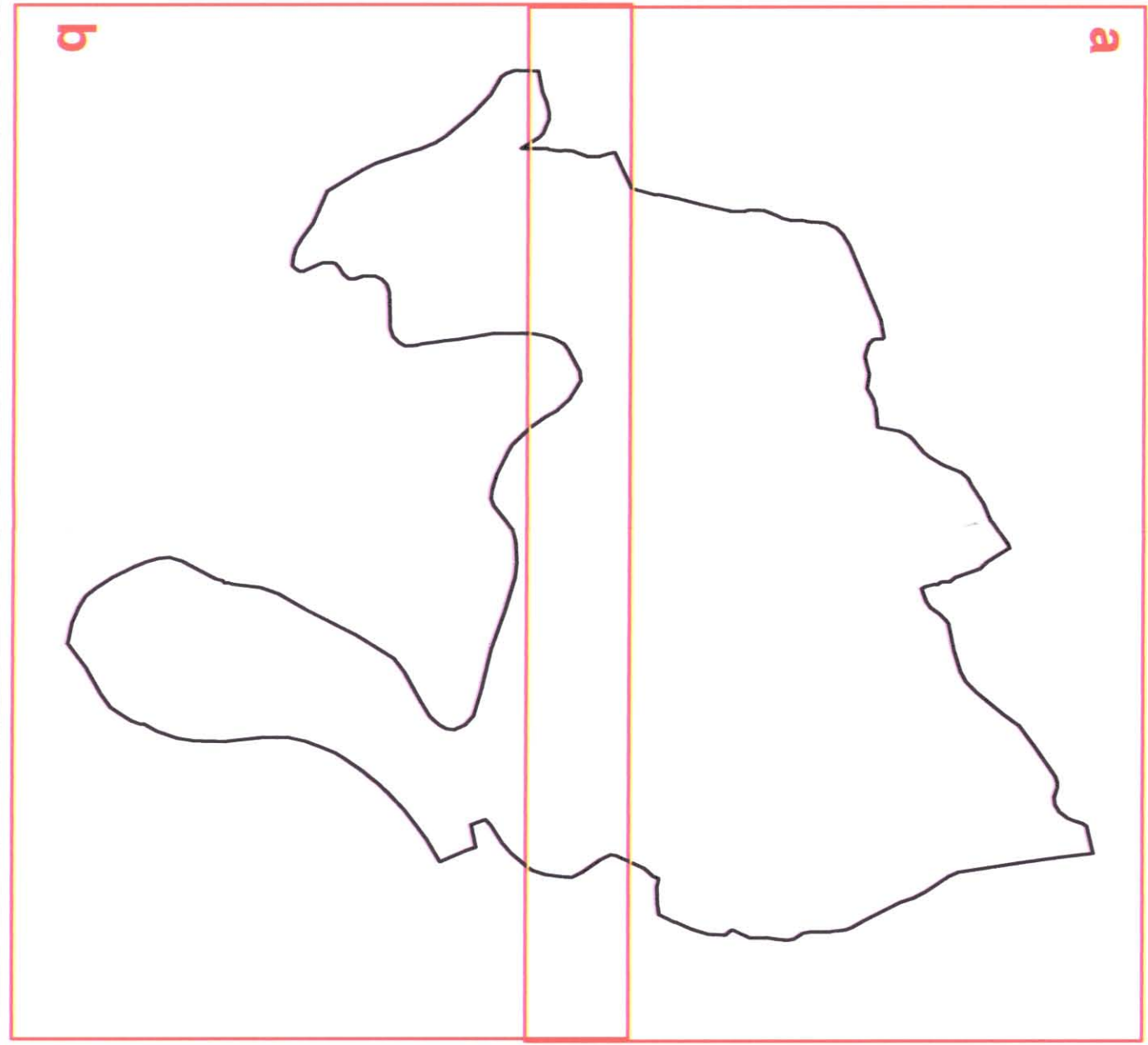

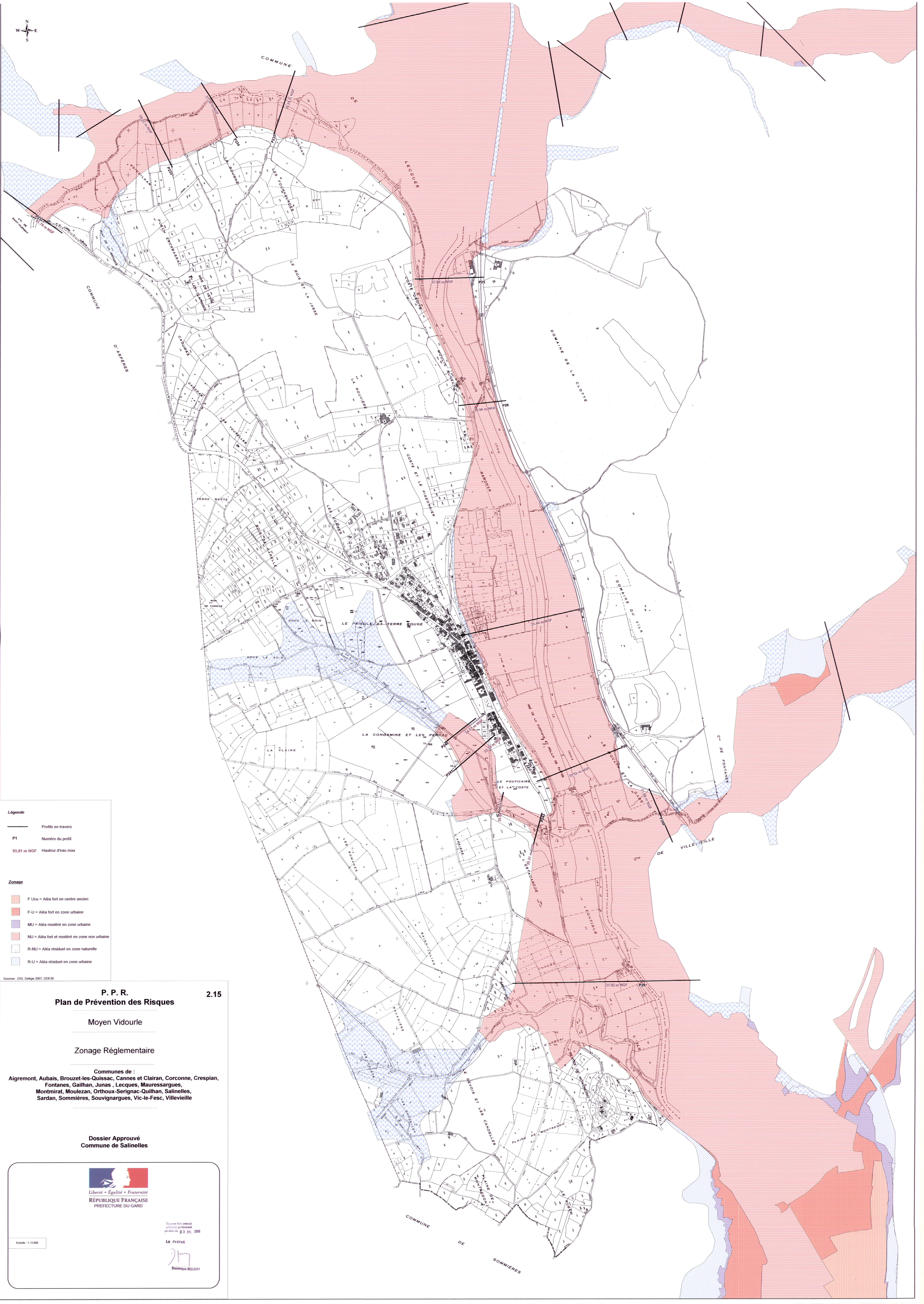

Légende

— Profils en travers

P1 Numéro du profil

93,81 m NGF Hauteur d'eau max

Zonage

F Ucu = Aléa fort en centre ancien

F-U = Aléa fort en zone urbaine

MU = Aléa modéré en zone urbaine

NU = Aléa fort et modéré en zone non urbaine

R-NU = Aléa résiduel en zone naturelle

R-U = Aléa résiduel en zone urbaine

Sources : DGI, Saftige 2007, DDE30

P. P. R.

Plan de Prévention des Risques

Moyen Vidourle

Zonage Réglementaire

Communes de :
Aigremont, Aubais, Brouzet-les-Quissac, Cannes et Clairan, Corconne, Crespian,
Fontanes, Gailhan, Junas, Lecques, Maressargues,
Montmirat, Moulezan, Orthoux-Sernignac-Quilhan, Salinelles,
Sardan, Sommières, Souvignargues, Vic-le-Fesc, Villeveille

Dossier Approuvé
Commune de Salinelles

2.15

Liberté • Égalité • Fraternité
RÉPUBLIQUE FRANÇAISE
PREFECTURE DU GARD

Vo pour les annuaires
à l'usage professionnel
en date du 03/06/2010

Le Préfet
Dominique BELLON

Echelle : 1 / 5 000

Communes de :
Aigremont, Aubals, Broutzet-les-Quissac, Carnes et Clairan, Corconne, Cresplan,
Fontaines, Gallhan, Junas, Lecques, Maursargues,
Montmirat, Moulezan, Orthoux-Serignac-Quillhan, Salinelles,
Sardan, Sommières, Sougnignargues, Vic-le-Fesc, Villevielle

Dossier Approuvé
Commune de Sommières



Liberté • Égalité • Fraternité
REPUBLIQUE FRANÇAISE
PRÉFECTURE DU GARD

Voie pour des aménagements à l'avenir préconisés
en date du 03 JUIL. 2000

Le 19/06/06

Dominique BELLION

Echelle 1/2 500

Légende

Profils en travers

P1

0,3 M in NGF

Hauteur d'eau max

Zonage

F (ou) = Alas fort en centre ancien

F-U = Alas fort en zone urbaine

MU = Alas modéré en zone urbaine

NU = Alas fort et modéré en zone non urbaine

RNU = Alas résiduel en zone naturelle

R-U = Alas résiduel en zone urbaine

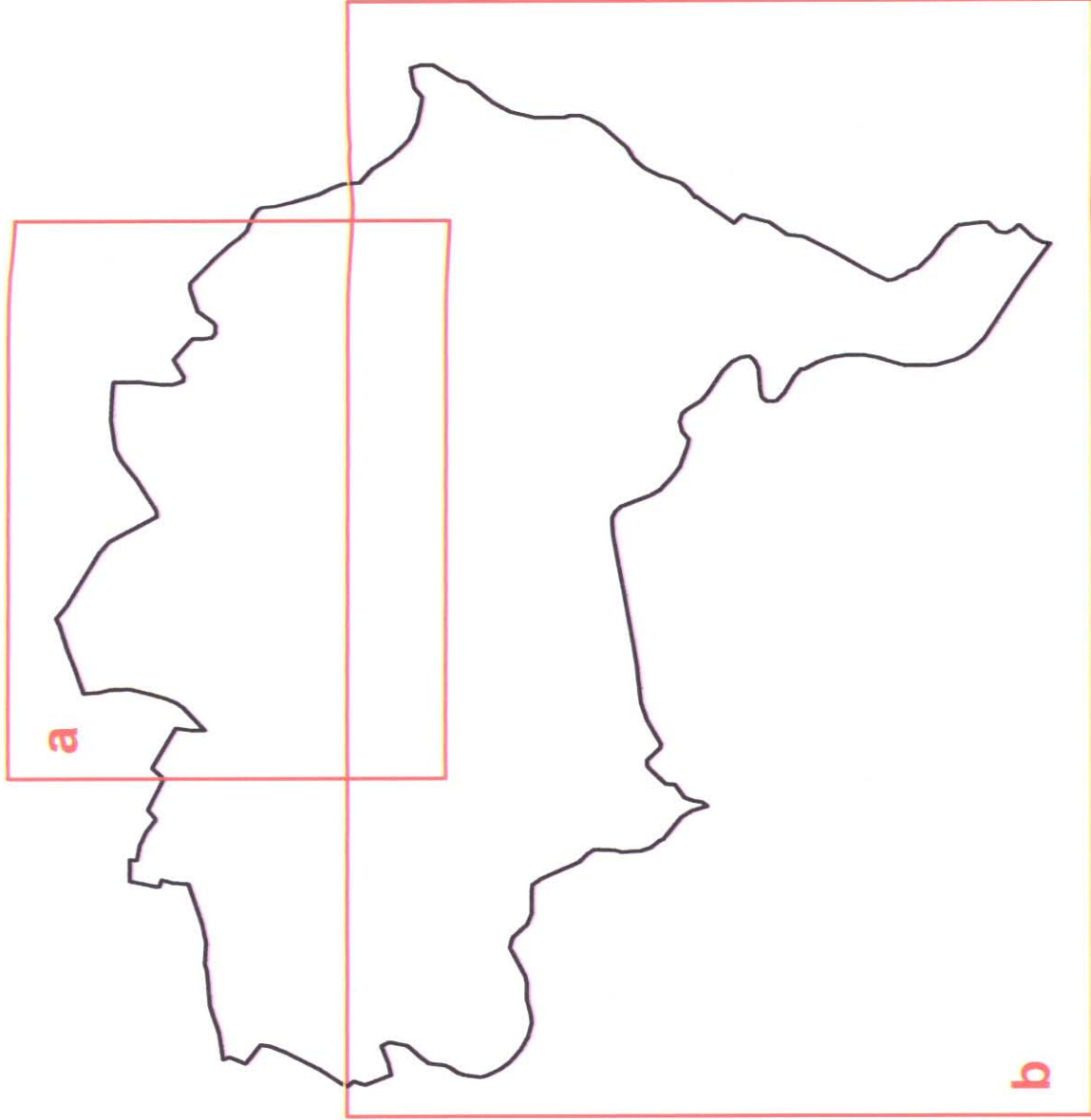
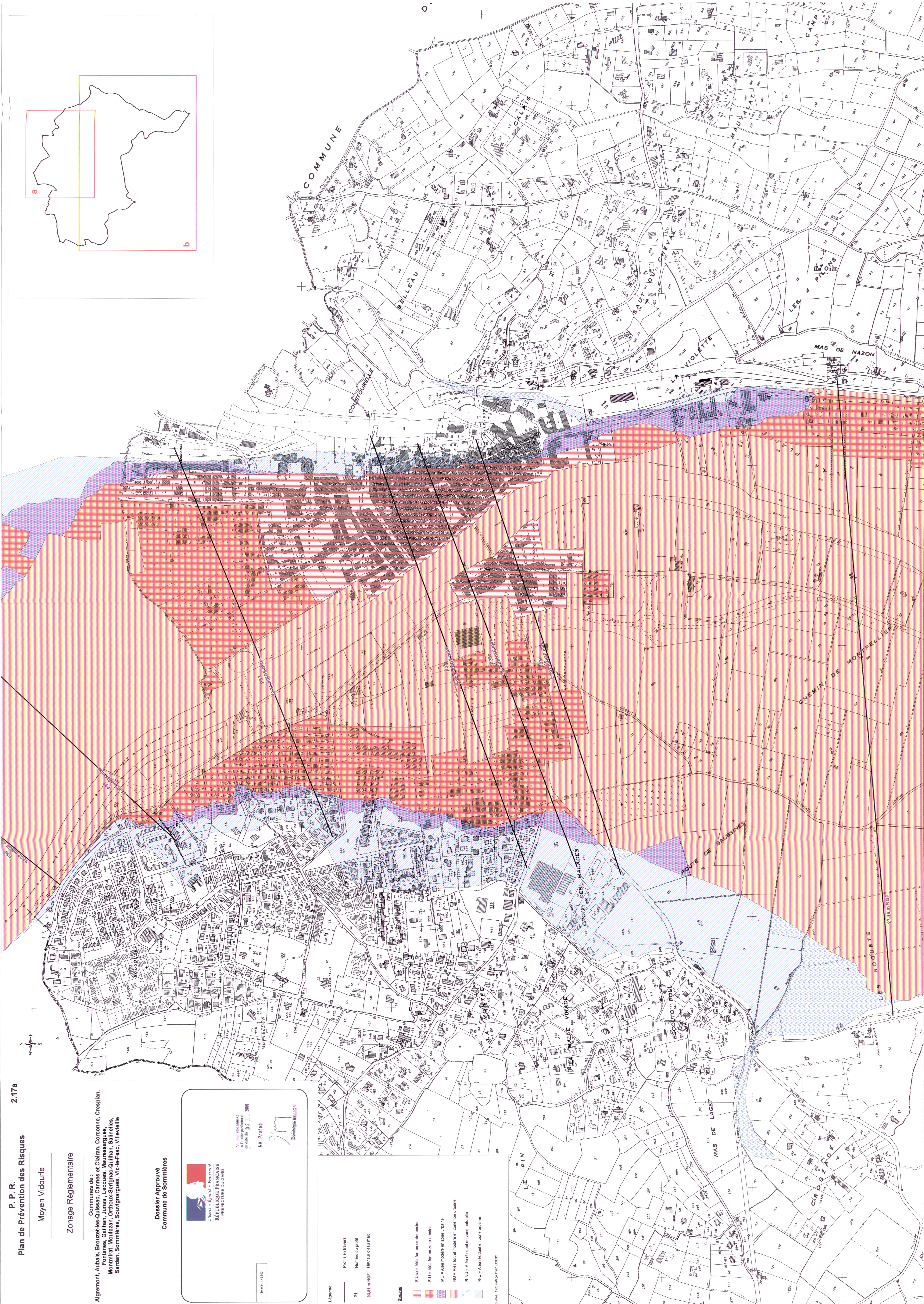

Zonage Réglementaire

Communes de :
Aigremont, Aubais, Brouzet-les-Quissac, Camus et Clairan, Corconne, Crespien,
Fonceloup, Gagnac, Lamoignon, Lamoignon-les-Bains, Lamoignon-les-Bains,
Montmirat, Moulezat, Ornat, Saint-Genès, Saint-Genès, Saint-Genès,
Sardan, Sommières, Souvignargues, Vic-le-Fac, Villevalle

Dossier Approuvé
Commune de Souvignargues



Vu pour être annexé
à l'avis préfectoral
en date du 03 Juin 2008

Le Préfet

Echelle 1:15 000

Dominique BELLON

Légende

Profil en travers

P1

93,81 m NGF

Hauteur d'eau max

Zonage

F-Uci = Alas fort en centre ancien

F-U = Alas fort en zone urbaine

MU = Alas modéré en zone urbaine

NU = Alas fort et modéré en zone non urbaine

R-NU = Alas résiduel en zone naturelle

R-U = Alas résiduel en zone urbaine

Source: DGI Sigeo 2007, DCE20

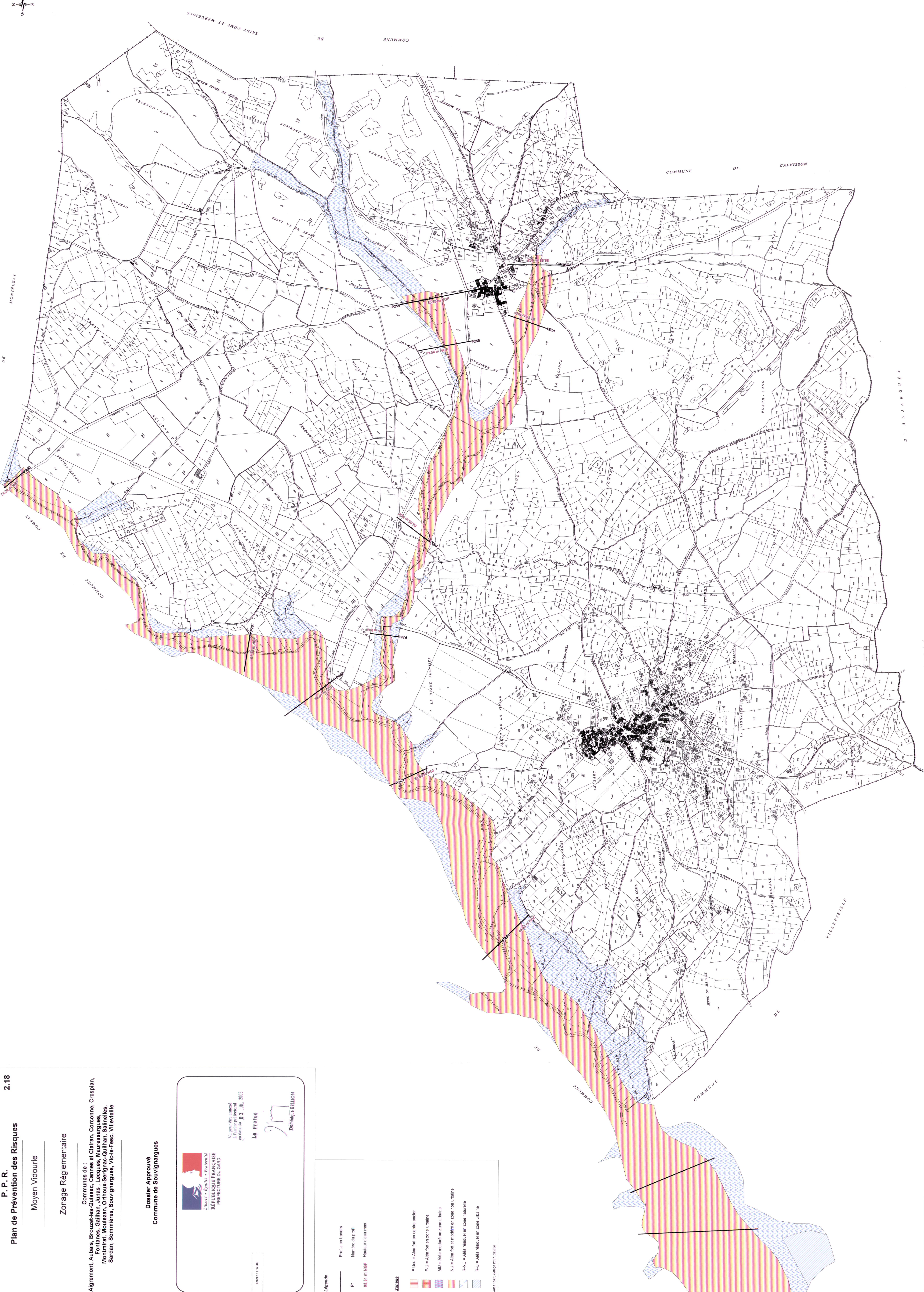

Moyen Vidourle

Zonage Réglementaire

Communes de : Agremont, Aubais, Brouzet-les-Juissac, Cannes et Clairan, Corcorne, Cresplan, Fontaines, Gallian, Junas, Lécques, Mairassagues, Monmiral, Moutan, Pons, Saint-Sauveur, Sarran, Sarran, Sommières, Souvignargues, Vic-le-Fesc, Villevielle

Dossier Approuvé
Commune de Villevielle



Liberté • Égalité • Fraternité
REPUBLIQUE FRANÇAISE
PRÉFECTURE DU GARD

Noté et validé
à l'issue d'un
avis en date du 03 JUIN 2008

Le Préfet

Delphine BILLON

Echelle : 1 : 10 000

Légende

Profil en travers

P1

93,81 m NGF

Hauteur d'eau max

Zonage

F Ucu = Alas fort en centre ancien

F Uj = Alas fort en zone urbaine

M U = Alas modéré en zone urbaine

N U = Alas fort et modéré en zone non urbaine

R N U = Alas résiduel en zone naturelle

R U = Alas résiduel en zone urbaine

Sources : DGI, Silege 2007, 02/20

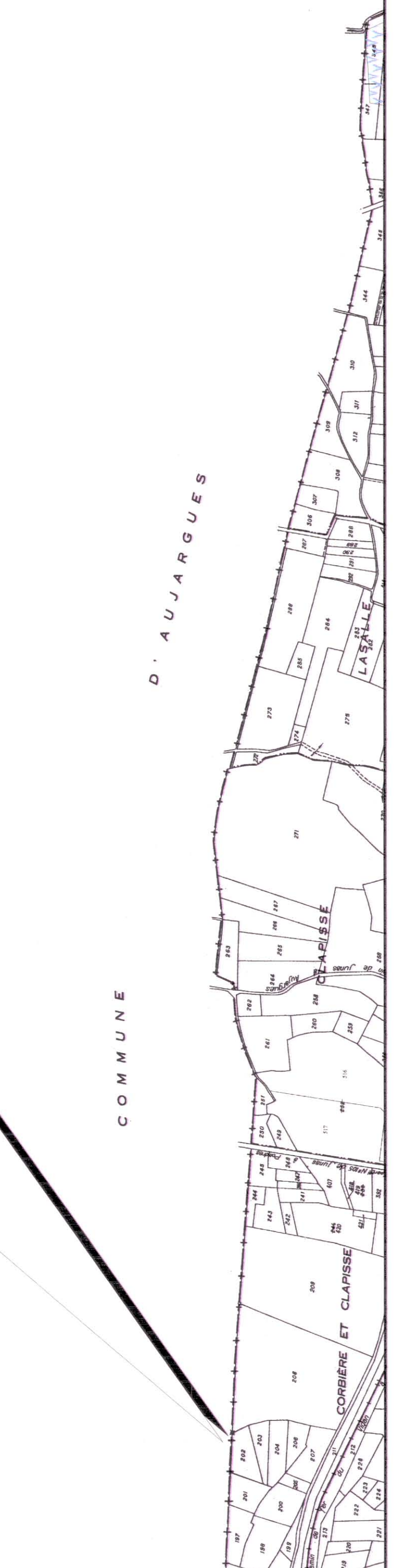
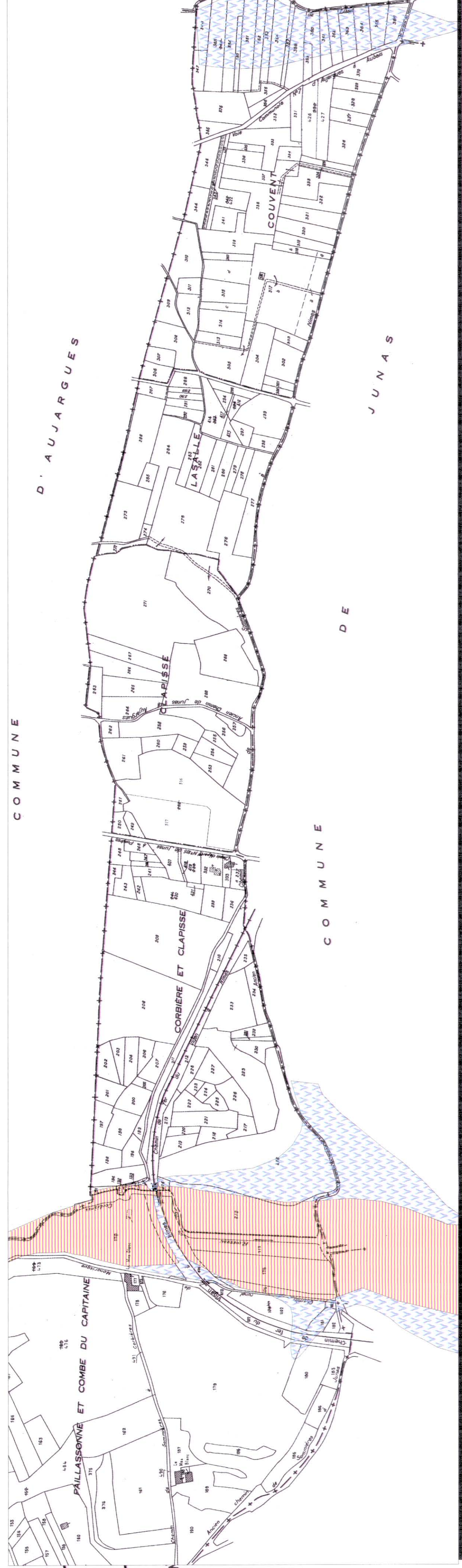

Zonage Réglementaire

Communes de :

Muzet-les-Quissac, Cannes et Clairan, Corconne, Crespien,
Gailhan, Junas , Lecques, Mauresargues,
Orthoux-Serignac-Quilhan, Salinelles,
Sournès, Souvignargues, Vic-le-Fesc, Villevieille

**Dossier Approuvé
Commune de Vic-le-Fesc**



Vu pour être annexé
à l'arrêté préfectoral
en date du 03 IIIII 2008

Le Préface

Légende

Profil en travers	Numéro du profil	Hauteur d'eau maximale
	P1	93,81 m NGE

F-UU = Aléa fort en centre ancien
F-U = Aléa fort en zone urbaine
MU = Aléa modéré en zone urbaine
NU = Aléa fort et modéré en zone non urbaine
R-NU = Aléa résiduel en zone naturelle
R-U = Aléa résiduel en zone urbaine