

Annexe 3.2

LE BRUIT

- Arrêté préfecture n° 2009/1/0347 du 17/02/2009 portant classement des infrastructures de transport terrestres

Arrêté préfectoral
n° 2009/1/0347
du 17/02/2009





Liberté • Égalité • Fraternité
RÉPUBLIQUE FRANÇAISE

PREFECTURE DU CHER

Direction départementale
de l'Équipement et de l'Agriculture

Service connaissance des territoires
et prospective

ARRETE n°2009 - 1- 0347

Portant mise à jour du classement sonore des infrastructures de transports terrestres dans le département du Cher

**LE PRÉFET du CHER,
Chevalier de la Légion d'Honneur,**

Vu le code de la construction et de l'habitation, et notamment son article R.111-4-1,

Vu le Code de l'Environnement, et notamment son article L. 571-10, introduit par la loi n°92-1444 du 31 décembre 1992 relative à la lutte contre le bruit,

Vu le décret n°95-20 du 9 janvier 1995 pris pour l'application de l'article L. 111-11-1 du code de la construction et de l'habitation et relatif aux caractéristiques acoustiques de certains bâtiments autre que d'habitation et de leurs équipements,

Vu le décret n°95-21 du 9 janvier 1995 relatif au classement sonore des infrastructures de transports terrestres,

Vu l'arrêté du 9 janvier 1995 relatif à la limitation du bruit dans les établissements d'enseignement,

Vu l'arrêté du 30 mai 1996 relatif aux modalités de classement des infrastructures de transports terrestres et à l'isolement acoustique des bâtiments d'habitation dans les secteurs affectés par le bruit,

Vu les arrêtés préfectoraux n°2000/1/736 à 2000/1/789 du 10 juillet 2000 portant classement sonore des infrastructures de transports terrestres,

Vu l'avis du comité de pilotage du classement sonore réuni le 2 juillet 2008,

Vu l'avis des communes impactées suite à la consultation du 17 septembre 2008,

Sur proposition du Directeur départemental de l'Équipement et de l'Agriculture du Cher,

ARRETE

ARTICLE 1^{er}

Les dispositions de l'arrêté du 30 mai 1996 susvisé sont applicables dans le département du Cher aux abords du tracé des infrastructures de transports terrestres mentionnées à l'article 2 du présent arrêté.

ARTICLE 2

Le tableau en annexe indique, pour chacun des tronçons d'infrastructures mentionnées, le classement dans une des cinq catégories définies par l'arrêté du 30 mai 1996 susmentionné, la largeur des secteurs affectés par le bruit de part et d'autre de ces tronçons ainsi que le type de tissu de la voie (rue en « U » ou tissu ouvert).

La catégorie de chaque tronçon est déterminée à partir de niveaux sonores évalués en des points de référence situés, conformément à la norme NF S-31-130 (« Cartographie du bruit en milieu extérieur »), à une hauteur de 5 mètres au dessus du plan de roulement et :

- à 2 mètres en avant de la ligne moyenne des façades pour les rues en « U » ;
- à une distance de l'infrastructure de 10 mètres, augmentés de 3 dB par rapport à la valeur en champ libre pour les voies en tissu ouvert.

Les notions de rues en « U » et tissu ouvert sont définies dans la norme citée précédemment.

La largeur des secteurs affectés par le bruit est mesurée :

- pour les infrastructures routières, à partir du bord extérieur de la chaussée le plus proche ;
- pour les infrastructures ferroviaires, à partir du bord du rail extérieur de la voie le plus proche.

ARTICLE 3

Les bâtiments d'habitation, d'enseignement, de santé, de soins et d'action sociale, ainsi que les bâtiments d'hébergement à caractère touristique à construire dans les secteurs affectés par le bruit mentionnées à l'article 2 doivent présenter un isolement acoustique minimum contre les bruits extérieurs conformément aux décrets 95-20 et 95-21 susvisés.

Pour les bâtiments d'habitation, l'isolation acoustique minimum est déterminée selon les articles 5 à 9 de l'arrêté du 30 mai 1996 susvisé.

Pour les bâtiments d'enseignement, l'isolation acoustique minimum est déterminée selon les articles 5 et 8 de l'arrêté du 30 mai 1996 susvisé.

Pour les bâtiments de santé, de soins et d'action sociale, et les bâtiments d'hébergement à caractère touristique, l'isolation acoustique minimum est déterminée conformément aux arrêtés pris en application du décret 95-20 susvisé.

ARTICLE 4

Les niveaux sonores que les constructeurs sont tenus de prendre en compte pour la construction des bâtiments dans les secteurs affectés par le bruit définis à l'article 2 du présent arrêté sont :

Catégorie	Niveau sonore au point de référence en période diurne [en dB(A)]	Niveau sonore au point de référence en période nocturne [en dB(A)]
1	83	78
2	79	74
3	73	68
4	68	63
5	63	58

ARTICLE 5

Les communes concernées par le présent arrêté sont :

ALLOUIS, ANNOIX, APREMONT-SUR-ALLIER, ARCOMPS, ARGENT-SUR-SAUDRE, AUBIGNY-SUR-NÈRE, AVORD, BANNAY, BENGY-SUR-CRAON, BERRY-BOUY, BLET, BOULLERET, BOURGES, BOUZAIS, BRINAY, BRUÈRE-ALLICHAMPS, BUSSY, CHARLY, CHAROST, CHAVANNES, CHÉRY, CIVRAY, CUFFY, DREVANT, DUN-SUR-AURON, ENNORDRES, EPINEUIL-LE-FLEURIEL, FARGES-ALLICHAMPS, FARGES-EN-SEPTAINE, FAVERDINES, FOÉCY, FUSSY, GRAÇAY, IGNOL, LA CELETTE, LA CHAPELLE- D'ANGILLON, LA CHAPELLE-SAINT-URSIN, LA GUERCHE-SUR-L'AUBOIS, LANTAN, LE SUBDRAY, LES AIX-D'ANGILLON, LEVET, LISSAY-LOCHY, LURY-SUR-ARNON, MARMAGNE, MASSAY, MEHUN-SUR-YÈVRE, MÉREAU, MÉRY-ES-BOIS, MÉRY-SUR-CHER, MORNAY-SUR-ALLIER, MORTHOMIERS, MOULINS-SUR-YÈVRE, NÉRONDES, NOHANT-EN-GOUT, NOHANT-EN-GRAÇAY, NOZIÈRES, ORCENAI, ORVAL, OSMERY, OSMOY, PIGNY, PLAIMPIED-GIVAUDINS, QUANTILLY, QUINCY, SAGONNE, SAINT-AMAND-MONTROND, SAINT-DOULCHARD, SAINT-ÉLOY-DE-GY, SAINTE-SOLANGE, SAINT-FLORENT-SUR-CHER, SAINT-GEORGES-DE-POISIEUX, SAINT-GEORGES-SUR-MOULON, SAINT-GERMAIN-DES-BOIS, SAINT-GERMAIN-DU-PUY, SAINT-HILAIRE-DE-COURT, SAINT-JUST, SAINT-LOUP-DES-CHAUMES, SAINT-MARTIN-D'AUXIGNY, SAINT-MICHEL-DE-VOLANGIS, SAINT-PALAI, SAINT-SATUR, SAINTE-THORETTE, SAINT-VITTE, SANCERRE, SANCOINS, SAULZAI-LE-POTIER, SAVIGNY-EN-SEPTAINE, SENNEÇAY, SOULANGIS, SOYE-EN-SEPTAINE, TENDRON, THÉNIoux, TROUY, UZAY-LE-VENON, VALLENAY, VÉREAUX, VIERZON, VIGNOUX-SUR-BARANGEON, VORNAY.

ARTICLE 6

Le présent arrêté est applicable à compter de sa publication au recueil des actes administratifs du département et de son affichage dans les mairies des communes concernées.

ARTICLE 7

Le présent arrêté, ainsi que les cartes et l'ensemble des documents relatifs au classement sonore, sont accessibles sur le site Internet de la Direction Départementale de l'Équipement et de l'Agriculture et sur celui de la Préfecture du Cher aux adresses suivantes : www.cher.equipement-agriculture.gouv.fr et www.cher.pref.gouv.fr .

ARTICLE 8

Les arrêtés préfectoraux n°2000/1/736 à 2000/1/789 du 10 juillet 2000 portant classement sonore des infrastructures de transports terrestres sont abrogés.

ARTICLE 9

Le Secrétaire Général de la préfecture du Cher, le Directeur Départemental de l'Équipement et de l'Agriculture du Cher ainsi que les maires des communes concernées sont chargés, chacun en ce qui le concerne, de l'exécution du présent arrêté.

Bourges, le 17 février 2009

Le préfet,

Pour le Préfet et par délégation,
Le Secrétaire Général,

Mathieu BOURRETTE

ANNEXE à l'arrêté n°2009 - 1- 0347 : Liste des tronçons routiers et ferroviaires concernés

Autoroutes

Nom du tronçon	Commune concernée	Délimitation du tronçon	Catégorie de classement	Largeur des secteurs affectés par le bruit	Tissu
A 20	GRACAY	Traversée de la commune	2	250 m	Tissu ouvert
A 20	MASSAY	Traversée de la commune	2	250 m	Tissu ouvert
A 20	MEREAU	Traversée de la commune	2	250 m	Tissu ouvert
A 20	NOHANT EN GRACAY	Traversée de la commune	2	250 m	Tissu ouvert
A 20	SAINT HILAIRE DE COURT	Traversée de la commune	2	250 m	Tissu ouvert
A 20	VIERZON	De l'A71 à la limite de commune	1	300 m	Tissu ouvert
A 71	ARCOMPS	Traversée de la commune	2	250 m	Tissu ouvert
A 71	BOURGES	Traversée de la commune	2	250 m	Tissu ouvert
A 71	BOUZAIS	Traversée de la commune	2	250 m	Tissu ouvert
A 71	BRUERE ALLICHAMPS	Traversée de la commune	2	250 m	Tissu ouvert
A 71	CHAVANNES	Traversée de la commune	2	250 m	Tissu ouvert
A 71	CHAVANNES	Traversée de la commune	2	250 m	Tissu ouvert
A 71	CHAVANNES	Traversée de la commune	2	250 m	Tissu ouvert
A 71	EPINEUIL LE FLEURIEL	Traversée de la commune	2	250 m	Tissu ouvert
A 71	FARGES ALLICHAMPS	Traversée de la commune	2	250 m	Tissu ouvert
A 71	FAVERDINES	Traversée de la commune	2	250 m	Tissu ouvert
A 71	FOECY	Traversée de la commune	2	250 m	Tissu ouvert
A 71	LA CELETTE	Traversée de la commune	2	250 m	Tissu ouvert
A 71	LA CHAPELLE SAINT URSIN	Traversée de la commune	2	250 m	Tissu ouvert
A 71	LE SUBDRAY	Traversée de la commune	2	250 m	Tissu ouvert
A 71	LEVET	Traversée de la commune	2	250 m	Tissu ouvert
A 71	LEVET	Traversée de la commune	2	250 m	Tissu ouvert
A 71	LEVET	Traversée de la commune	2	250 m	Tissu ouvert
A 71	LISSAY LOCHY	Traversée de la commune	2	250 m	Tissu ouvert
A 71	LISSAY LOCHY	Traversée de la commune	2	250 m	Tissu ouvert
A 71	MARMAGNE	Traversée de la commune	2	250 m	Tissu ouvert
A 71	MEHUN SUR YEVRE	Traversée de la commune	2	250 m	Tissu ouvert
A 71	MEHUN SUR YEVRE	Traversée de la commune	2	250 m	Tissu ouvert
A 71	MORTHOMIERS	Traversée de la commune	2	250 m	Tissu ouvert
A 71	NOZIERES	Traversée de la commune	2	250 m	Tissu ouvert
A 71	NOZIERES	Traversée de la commune	2	250 m	Tissu ouvert
A 71	ORCENAI	Traversée de la commune	2	250 m	Tissu ouvert
A 71	ORVAL	Traversée de la commune	2	250 m	Tissu ouvert
A 71	ORVAL	Traversée de la commune	2	250 m	Tissu ouvert
A 71	ORVAL	Traversée de la commune	2	250 m	Tissu ouvert
A 71	PLAIMPIED GIVAUDINS	Traversée de la commune	2	250 m	Tissu ouvert
A 71	PLAIMPIED GIVAUDINS	Traversée de la commune	2	250 m	Tissu ouvert
A 71	QUINCY	Traversée de la commune	2	250 m	Tissu ouvert
A 71	SAINT GEORGES DE POISIEUX	Traversée de la commune	2	250 m	Tissu ouvert
A 71	SAINT GEORGES DE POISIEUX	Traversée de la commune	2	250 m	Tissu ouvert
A 71	SAINT GERMAIN DES BOIS	Traversée de la commune	2	250 m	Tissu ouvert
A 71	SAINT GERMAIN DES BOIS	Traversée de la commune	2	250 m	Tissu ouvert
A 71	SAINT GERMAIN DES BOIS	Traversée de la commune	2	250 m	Tissu ouvert
A 71	SAINT LOUP DES CHAUMES	Traversée de la commune	2	250 m	Tissu ouvert
A 71	SAINT VITTE	Traversée de la commune	2	250 m	Tissu ouvert

Nom du tronçon	Commune concernée	Délimitation du tronçon	Catégorie de classement	Largeur des secteurs affectés par le bruit	Tissu
A 71	SAULZAIS LE POTIER	Traversée de la commune	2	250 m	Tissu ouvert
A 71	SENNECAY	Traversée de la commune	2	250 m	Tissu ouvert
A 71	SENNECAY	Traversée de la commune	2	250 m	Tissu ouvert
A 71	TROUY	Traversée de la commune	2	250 m	Tissu ouvert
A 71	UZAY LE VENON	Traversée de la commune	2	250 m	Tissu ouvert
A 71	UZAY LE VENON	Traversée de la commune	2	250 m	Tissu ouvert
A 71	VALLENAY	Traversée de la commune	2	250 m	Tissu ouvert
A 71	VIERZON	De la limite de commune à l'A20	1	300 m	Tissu ouvert
A 71	VIERZON	De l'échangeur Est à la limite de commune	2	250 m	Tissu ouvert
A 71	VIERZON	De l'A20 à l'échangeur Est	2	250 m	Tissu ouvert

Routes nationales

Nom du tronçon	Commune concernée	Délimitation du tronçon	Catégorie de classement	Largeur des secteurs affectés par le bruit	Tissu
RN 142	BOURGES	De la route d'Issoudun à la limite de commune	2	250 m	Tissu ouvert
RN 142	BOURGES	De la Rocade Sud-Est à la route de Nevers	2	250 m	Tissu ouvert
RN 142	BOURGES	De la limite de commune à l'avenue de Dun-sur-Auron	2	250 m	Tissu ouvert
RN 142	BOURGES	De la route de Nevers à la limite de commune	3	100 m	Tissu ouvert
RN 142	BOURGES	De l'échangeur A71 à la RD400	3	100 m	Tissu ouvert
RN 142	PLAUMPIED GIVAUDINS	Traversée de la commune	2	250 m	Tissu ouvert
RN 142	SAINT GERMAIN DU PUY	De la limite de commune à la RN151	3	100 m	Tissu ouvert
RN 142	TROUY	De la limite Ouest de commune à la RD2144	2	250 m	Tissu ouvert
RN 142	TROUY	De la RD2144 à la limite Est de commune	2	250 m	Tissu ouvert
RN 151	BOURGES	De la RN142 au PR 22+870	2	250 m	Tissu ouvert
RN 151	BOURGES	Du PR 22+870 au panneau d'agglomération PR 23+5	3	100 m	Tissu ouvert
RN 151	CHAROST	De la limite Ouest de commune au panneau d'agglomération	3	100 m	Tissu ouvert
RN 151	CHAROST	De la rue de l'Industrie à la rue Marmouse	3	100 m	Rue en U
RN 151	CHAROST	Du panneau d'agglomération à la limite Est de commune	3	100 m	Tissu ouvert
RN 151	CHAROST	Du panneau d'agglomération à la rue de l'Industrie	4	30 m	Tissu ouvert
RN 151	CHAROST	De la rue Marmouse à la rue de Civray	4	30 m	Tissu ouvert
RN 151	CHAROST	De la rue de Civray au panneau d'agglomération	4	30 m	Tissu ouvert
RN 151	CIVRAY	Traversée de la commune	3	100 m	Tissu ouvert
RN 151	LE SUBDRAY	De la limite Est de commune à la RD31	2	250 m	Tissu ouvert
RN 151	LE SUBDRAY	De la limite Sud Ouest de la commune à la RN142	2	250 m	Tissu ouvert
RN 151	LE SUBDRAY	Traversée de la commune	3	100 m	Tissu ouvert
RN 151	SAINT FLORENT SUR CHER	De la RD27 à la rue Labbé	2	250 m	Rue en U
RN 151	SAINT FLORENT SUR CHER	De la limite Ouest de la commune au panneau d'agglomération	3	100 m	Tissu ouvert
RN 151	SAINT FLORENT SUR CHER	De la RD190 à la RD27	3	100 m	Tissu ouvert
RN 151	SAINT FLORENT SUR CHER	De la rue Labbé au panneau d'agglomération	3	100 m	Tissu ouvert
RN 151	SAINT FLORENT SUR CHER	Du panneau d'agglomération à la RD31	3	100 m	Tissu ouvert
RN 151	SAINT GERMAIN DU PUY	De la limite Ouest de commune à la RD955	3	100 m	Tissu ouvert

Nom du tronçon	Commune concernée	Délimitation du tronçon	Catégorie de classement	Largeur des secteurs affectés par le bruit	Tissu
RN 151	SAINT GERMAIN DU PUY	De la RD955 au panneau d'agglomération	3	100 m	Tissu ouvert
RN 151	SAINT GERMAIN DU PUY	Du panneau d'agglomération au panneau d'agglomération	3	100 m	Tissu ouvert

Routes départementales

Nom du tronçon	Commune concernée	Délimitation du tronçon	Catégorie de classement	Largeur des secteurs affectés par le bruit	Tissu
RD 151	BOURGES	De la rue du Grand Chemin à la rue du Puits Neuf	3	100 m	Rue en U
RD 151	BOURGES	De l'avenue de la Prospective au rond-point des Quatre vents	3	100 m	Tissu ouvert
RD 151	BOURGES	Du rond-point des Quatre vents à la limite de commune	3	100 m	Tissu ouvert
RD 151	BOURGES	De la rue du Puits Neuf à la rue Gauchère	4	30 m	Tissu ouvert
RD 151	BOURGES	De la rue Gauchère à l'avenue de la Prospective	4	30 m	Tissu ouvert
RD 151	BOURGES	De la limite de commune à la rue des Alouettes	4	30 m	Tissu ouvert
RD 151	BOURGES	De la rue Coillard à la rue Danton	4	30 m	Tissu ouvert
RD 151	SAINT DOULCHARD	De la route d'Orléans à la limite de commune	4	30 m	Tissu ouvert
RN 151	SAINT FLORENT SUR CHER	Du panneau d'agglomération à la RD190	4	30 m	Tissu ouvert
RD 151	SAINT GERMAIN DU PUY	De la limite de commune à la RN151	3	100 m	Tissu ouvert
RD 16	BOURGES	Du panneau d'agglomération à la RD400	3	100 m	Tissu ouvert
RD 16	BOURGES	De la RD400 à la limite de commune	4	30 m	Tissu ouvert
RD 16	BOURGES	De la rue Audoux au panneau d'agglomération	4	30 m	Tissu ouvert
RD 16	LA CHAPELLE SAINT URSIN	De la limite de commune à la RD107	4	30 m	Tissu ouvert
RD 16	LA CHAPELLE SAINT URSIN	De la RD107 au panneau d'agglomération	4	30 m	Tissu ouvert
RD 2020	VIERZON	De la limite de commune à l'A71	3	100 m	Tissu ouvert
RD 2020	VIERZON	De la place G. Péri à la rue du Bas de Grange	3	100 m	Rue en U
RD 2020	VIERZON	De l'A20 à la limite de commune	4	30 m	Tissu ouvert
RD 2020	VIERZON	De la limite de commune à la rue G. Rousseau	4	30 m	Tissu ouvert
RD 2020	VIERZON	De la rue du Bas de Grange à la route de Massay	4	30 m	Tissu ouvert
RD 2020	VIERZON	De la rue J. Labourbe à la place G. Péri	4	30 m	Tissu ouvert
RD 2020	VIERZON	De la route du Puits Berteau à la rue J. Labourbe	4	30 m	Tissu ouvert
RD 2020	VIERZON	De l'A20 à la route du Puits Berteau	4	30 m	Tissu ouvert
RD 2076	ALLOUIS	Traversée de la commune	3	100 m	Tissu ouvert
RD 2076	ANNOIX	Traversée de la commune	3	100 m	Tissu ouvert
RD 2076	BERRY BOUY	Traversée de la commune	3	100 m	Tissu ouvert
RD 2076	BLET	Traversée de la commune	3	100 m	Tissu ouvert
RD 2076	BOURGES	De la limite de commune à la RN142	3	100 m	Tissu ouvert
RD 2076	BUSSY	Traversée de la commune	3	100 m	Tissu ouvert
RD 2076	CHARLY	Traversée de la commune	3	100 m	Tissu ouvert
RD 2076	DUN SUR AURON	Traversée de la commune	3	100 m	Tissu ouvert
RD 2076	LANTAN	Traversée de la commune	3	100 m	Tissu ouvert
RD 2076	MEHUN SUR YEVRE	De la limite Ouest de commune au panneau d'agglomération	3	100 m	Tissu ouvert
RD 2076	MEHUN SUR YEVRE	Du panneau d'agglomération à la limite Est de commune	3	100 m	Tissu ouvert

Nom du tronçon	Commune concernée	Délimitation du tronçon	Catégorie de classement	Largeur des secteurs affectés par le bruit	Tissu
RD 2076	MEHUN SUR YEVRE	Du panneau d'agglomération au panneau d'agglomération	4	30 m	Tissu ouvert
RD 2076	MERY SUR CHER	De la limite Ouest de commune au panneau d'agglomération	3	100 m	Tissu ouvert
RD 2076	MERY SUR CHER	De la limite Est de commune au panneau d'agglomération	3	100 m	Tissu ouvert
RD 2076	MERY SUR CHER	Du panneau d'agglomération au panneau d'agglomération	4	30 m	Tissu ouvert
RD 2076	MORNAY SUR ALLIER	Traversée de la commune	3	100 m	Tissu ouvert
RD 2076	OSMERY	Traversée de la commune	3	100 m	Tissu ouvert
RD 2076	PLAIMPIED GIVAUDINS	Traversée de la commune	3	100 m	Tissu ouvert
RD 2076	SAGONNE	Traversée de la commune	3	100 m	Tissu ouvert
RD 2076	SAINT DOULCHARD	De la limite de commune à la RD944	3	100 m	Tissu ouvert
RD 2076	SAINT DOULCHARD	De la RD944 à la rue de Malitorne	3	100 m	Tissu ouvert
RD 2076	SAINT DOULCHARD	De la rue de Malitorne à l'avenue des Prés-le-Roi	3	100 m	Tissu ouvert
RD 2076	SAINT DOULCHARD	De l'avenue des Prés-le-Roi à la limite de commune	3	100 m	Tissu ouvert
RD 2076	SAINT JUST	De la limite Ouest de commune au panneau d'agglomération	3	100 m	Tissu ouvert
RD 2076	SAINT JUST	Du panneau d'agglomération au panneau d'agglomération	3	100 m	Tissu ouvert
RD 2076	SAINT JUST	Du panneau d'agglomération à la limite Est de commune	3	100 m	Tissu ouvert
RD 2076	SANCOINS	Traversée de la commune	3	100 m	Tissu ouvert
RD 2076	SANCOINS	De la limite Ouest de commune au panneau d'agglomération	3	100 m	Tissu ouvert
RD 2076	SANCOINS	Du panneau d'agglomération au panneau d'agglomération	3	100 m	Tissu ouvert
RD 2076	SANCOINS	De la rue St Pierre à la limite Est de commune	3	100 m	Tissu ouvert
RD 2076	SOYE EN SEPTAINE	Traversée de la commune	3	100 m	Tissu ouvert
RD 2076	THENIOUX	De la limite Est de commune au panneau d'agglomération	3	100 m	Tissu ouvert
RD 2076	THENIOUX	De la limite Ouest de commune au panneau d'agglomération	3	100 m	Tissu ouvert
RD 2076	THENIOUX	Du panneau d'agglomération au panneau d'agglomération	4	30 m	Tissu ouvert
RD 2076	VIERZON	Du panneau d'agglomération à la limite de commune	3	100 m	Tissu ouvert
RD 2076	VIERZON	De la place G. Péri à la Gare	3	100 m	Rue en U
RD 2076	VIERZON	De la rue Voltaire à la place G. péri	3	100 m	Rue en U
RD 2076	VIERZON	De la rue de la Montagne à la rue Voltaire	3	100 m	Rue en U
RD 2076	VIERZON	De la rue E. Dolet à la rue E. Pottier	3	100 m	Tissu ouvert
RD 2076	VIERZON	De l'A71 à la rue E. Dolet	3	100 m	Tissu ouvert
RD 2076	VIERZON	Du panneau d'agglomération à l'A71	3	100 m	Tissu ouvert
RD 2076	VIERZON	De la limite de commune au panneau d'agglomération	3	100 m	Tissu ouvert
RD 2076	VIERZON	De l'A20 au panneau d'agglomération	4	30 m	Tissu ouvert
RD 2076	VIERZON	Du chemin de Verdun à l'A20	4	30 m	Tissu ouvert
RD 2076	VIERZON	De la rue de l'Hospice au chemin de Verdun	4	30 m	Tissu ouvert
RD 2076	VIERZON	De la gare à la rue de l'Hospice	4	30 m	Tissu ouvert
RD 2076	VIERZON	De la rue Nivet à la rue de la Montagne	4	30 m	Tissu ouvert
RD 2076	VIERZON	De la rue E. Pottier à la rue Nivet	4	30 m	Tissu ouvert
RD 2076	VIGNOUX SUR BARANGEON	De la limite Ouest de commune au panneau d'agglomération	3	100 m	Tissu ouvert
RD 2076	VIGNOUX SUR BARANGEON	Du panneau d'agglomération à la limite Est de commune	3	100 m	Tissu ouvert
RD 2076	VIGNOUX SUR BARANGEON	Du panneau d'agglomération au panneau d'agglomération	4	30 m	Tissu ouvert
RD 2076	VORNAY	Traversée de la commune	3	100 m	Tissu ouvert

Nom du tronçon	Commune concernée	Délimitation du tronçon	Catégorie de classement	Largeur des secteurs affectés par le bruit	Tissu
RD 2144	LEVET	De la limite Nord de commune au panneau d'agglomération	3	100 m	Tissu ouvert
RD 2144	LEVET	Du panneau d'agglomération au panneau d'agglomération	4	30 m	Tissu ouvert
RD 2144	LISSAY LOCHY	Traversée de la commune	3	100 m	Tissu ouvert
RD 2144	SAINT AMAND MONTROND	De la rue Fradet au quai Lutin	3	100 m	Rue en U
RD 2144	SAINT AMAND MONTROND	Du panneau d'agglomération Nord à la RD300	3	100 m	Tissu ouvert
RD 2144	SAINT AMAND MONTROND	Du quai Lutin à la limite Sud de commune	4	30 m	Tissu ouvert
RD 2144	SAINT AMAND MONTROND	De la rue Mallard à la rue Fradet	4	30 m	Tissu ouvert
RD 2144	SAINT AMAND MONTROND	De la rue du 14 juillet à la rue Mallard	4	30 m	Tissu ouvert
RD 2144	SAINT AMAND MONTROND	De la RD300 à la rue du 14 juillet	4	30 m	Tissu ouvert
RD 2144	TROUY	De la RN142 à la limite Sud de commune	4	30 m	Tissu ouvert
RD 2151	BOURGES	De l'avenue des Frères Voisin au boulevard de l'Avenir	2	250 m	Rue en U
RD 2151	BOURGES	Du boulevard de l'Avenir à la place Agenor Bardoux	2	250 m	Rue en U
RD 2151	BOURGES	Du panneau d'agglomération à l'avenue des Frères Voisin	3	100 m	Tissu ouvert
RD 23	BOURGES	De la rue J-J Rousseau à la Rocade Ouest	4	30 m	Tissu ouvert
RD 251	BOURGES	De la limite de commune à la rue Ampère	4	30 m	Tissu ouvert
RD 251	BOURGES	De la rue Ampère à la rue du Gal Challe	4	30 m	Tissu ouvert
RD 251	SAINT DOULCHARD	De la route d'Orléans à la limite de commune	4	30 m	Tissu ouvert
RD 260	BOURGES	De la route de Bourges à la limite de commune	4	30 m	Tissu ouvert
RD 260	SAINT DOULCHARD	De la rue des Pieds Blancs à la limite de commune	4	30 m	Tissu ouvert
RD 260	SAINT DOULCHARD	De la route d'Orléans à la rue des Pieds Blancs	4	30 m	Tissu ouvert
RD 27	VIERZON	De la route de Méreau à la rue G. Rousseau	3	100 m	Tissu ouvert
RD 27	VIERZON	De l'avenue Chaillot à la route de Méreau	4	30 m	Tissu ouvert
RD 2E	BOURGES	De la route de la Charité à la rue de Pignoux	3	100 m	Tissu ouvert
RD 300	ORVAL	De la limite de commune à la RD301	3	100 m	Tissu ouvert
RD 300	SAINT AMAND MONTROND	De la RD2144 à la limite de commune	3	100 m	Tissu ouvert
RD 32	VIERZON	De la route du Vieux Domaine à la route de Brinay	3	100 m	Tissu ouvert
RD 32	VIERZON	De la route de Föecy à la route du Vieux Domaine	4	30 m	Tissu ouvert
RD 32	VIERZON	De la route de Bourges à la route de Föecy	4	30 m	Tissu ouvert
RD 400	BOURGES	De la RN142 à la RD16	3	100 m	Tissu ouvert
RD 400	BOURGES	De la RD16 à la RD23	3	100 m	Tissu ouvert
RD 400	BOURGES	De la RD23 à la limite de commune	3	100 m	Tissu ouvert
RD 58	BOURGES	De la rue des Alouettes à la rue du Grand Chemin	3	100 m	Rue en U
RD 58	BOURGES	De l'avenue de la Prospective au chemin des Coulangis	4	30 m	Tissu ouvert
RD 58E	BOURGES	De la rue de la gare de Marchandise à la route Médiane	4	30 m	Tissu ouvert
RD 918	VIERZON	De la route de Massay à la route de la petite Noue	4	30 m	Tissu ouvert
RD 926	VIERZON	De la rue Roosevelt à la place G. Péri	3	100 m	Rue en U
RD 926	VIERZON	De la place de la Résistance à la rue Roosevelt	3	100 m	Rue en U
RD 926	VIERZON	Du panneau d'agglomération Nord à la route du Puits Berteau	4	30 m	Tissu ouvert
RD 926	VIERZON	De la route du Puits Berteau à la place de la Résistance	4	30 m	Tissu ouvert

Num du tronçon	Commune concernée	Délimitation du tronçon	Catégorie de classement	Largeur des secteurs affectés par le bruit	Tissu
RD 940	ARGENT SUR SAULDRE	De la limite Nord de commune au panneau d'agglomération	3	100 m	Tissu ouvert
RD 940	ARGENT SUR SAULDRE	Du panneau d'agglomération à la limite Sud de commune	3	100 m	Tissu ouvert
RD 940	ARGENT SUR SAULDRE	Du panneau d'agglomération au panneau d'agglomération	4	30 m	Tissu ouvert
RD 940	AUBIGNY SUR NERE	De la limite Nord de commune au panneau d'agglomération	3	100 m	Tissu ouvert
RD 940	AUBIGNY SUR NERE	Du panneau d'agglomération à la limite Sud de commune	3	100 m	Tissu ouvert
RD 940	AUBIGNY SUR NERE	Du panneau d'agglomération au panneau d'agglomération	4	30 m	Tissu ouvert
RD 940	BOURGES	De la route des Quatre vents à la limite de commune	3	100 m	Tissu ouvert
RD 940	BOURGES	De la rue du Gal Challe à la route des Quatre Vents	4	30 m	Tissu ouvert
RD 940	ENNORDRES	Traversée de la commune	3	100 m	Tissu ouvert
RD 940	FUSSY	De la limite Nord de commune au panneau d'agglomération	3	100 m	Tissu ouvert
RD 940	FUSSY	Du panneau d'agglomération au panneau d'agglomération	3	100 m	Tissu ouvert
RD 940	FUSSY	Du panneau d'agglomération à la RD11	3	100 m	Tissu ouvert
RD 940	FUSSY	De la RD11 à la limite Sud de commune	3	100 m	Tissu ouvert
RD 940	LA CHAPELLE D'ANGILLON	De la limite Nord de commune au panneau d'agglomération	3	100 m	Tissu ouvert
RD 940	LA CHAPELLE D'ANGILLON	Du panneau d'agglomération à la limite Sud de commune	3	100 m	Tissu ouvert
RD 940	LA CHAPELLE D'ANGILLON	Du panneau d'agglomération au panneau d'agglomération	4	30 m	Tissu ouvert
RD 940	MERY ES BOIS	Traversée de la commune	3	100 m	Tissu ouvert
RD 940	PIGNY	Traversée de la commune	3	100 m	Tissu ouvert
RD 940	QUANTILLY	Traversée de la commune	3	100 m	Tissu ouvert
RD 940	SAINT GEORGES SUR MOULON	Du panneau d'agglomération à la limite de commune	3	100 m	Tissu ouvert
RD 940	SAINT GEORGES SUR MOULON	De la limite Nord de commune au panneau d'agglomération	4	30 m	Tissu ouvert
RD 940	SAINT MARTIN D'AUXIGNY	De la limite Nord de commune au panneau d'agglomération	3	100 m	Tissu ouvert
RD 940	SAINT MARTIN D'AUXIGNY	Du panneau d'agglomération à la RD59	3	100 m	Tissu ouvert
RD 940	SAINT MARTIN D'AUXIGNY	De la RD59 à la limite Sud de commune	4	30 m	Tissu ouvert
RD 940	SAINT PALAIS	Traversée de la commune	3	100 m	Tissu ouvert
RD 940	SAINT PALAIS	Traversée de la commune	3	100 m	Tissu ouvert
RD 944	SAINT DOULCHARD	De la RD2076 à la limite de commune	4	30 m	Tissu ouvert
RD 944	SAINT ELOI DE GY	De la limite Sud de commune au panneau d'agglomération	4	30 m	Tissu ouvert
RD 944	SAINT ELOI DE GY	Du panneau d'agglomération à la RD121	4	30 m	Tissu ouvert
RD 955	BOULLERET	Du PR 1+070 au PR1 0667	3	100 m	Tissu ouvert
RD 955	BOULLERET	De l'intersection RD751 au PR0 à PR1 + 070	4	30 m	Tissu ouvert
RD 955	BOULLERET	Du PR 1+667 au PR2 + 067	4	30 m	Tissu ouvert
RD 955	LES AIX D'ANGILLON	De la place Nationale à la rue de l'Avenir	3	100 m	Rue en U
RD 955	LES AIX D'ANGILLON	Du panneau d'agglomération à la place Nationale	4	30 m	Tissu ouvert
RD 955	LES AIX D'ANGILLON	De la rue de l'Avenir au panneau d'agglomération	4	30 m	Tissu ouvert
RD 955	SAINT GERMAIN DU PUY	De la RN151 au lieu-dit "La Fringale"	4	30 m	Tissu ouvert
RD 955	SAINT MICHEL DE VOLANGIS	Du début à la fin du lieu-dit "La fringale"	4	30 m	Tissu ouvert
RD 955	SAINT SATUR	De la rue Labarraque à la rue du Puits Taupin	3	100 m	Rue en U

Nom du tronçon	Commune concernée	Délimitation du tronçon	Catégorie de classement	Largeur des secteurs affectés par le bruit	Tissu
RD 955	SAINT SATUR	De la rue du Commerce à la rue Labarraque	4	30 m	Tissu ouvert
RD 955	SAINT SATUR	De la rue du Puits Taupin à la rue du Moulin de Fontenay	4	30 m	Tissu ouvert
RD 955	SAINT SATUR	De la rue du Moulin de Fontenay au panneau d'agglomération	4	30 m	Tissu ouvert
RD 955	SAINT SATUR	Du panneau d'agglomération à la limite Ouest de commune	4	30 m	Tissu ouvert
RD 955	SAINTE SOLANGE, SOULANGIS, LES AIX	De la fin du lieu-dit "La Fringale" à la limite de commune Les Aix d'Angillon	4	30 m	Tissu ouvert
RD 955	SANCERRE	Du panneau d'agglomération à la limite Nord de commune	4	30 m	Tissu ouvert
RD 955	SANCERRE	Du panneau d'agglomération au panneau d'agglomération	4	30 m	Tissu ouvert
RD 976	AVORD	De la limite de commune à la RD71	3	100 m	Tissu ouvert
RD 976	BOURGES	De la limite de commune au panneau d'agglomération	3	100 m	Tissu ouvert
RD 976	BOURGES	De la place Malus à l'avenue E. Brisson	3	100 m	Tissu ouvert
RD 976	BOURGES	De l'avenue E. Brisson à la place du 8 mai 1945	3	100 m	Tissu ouvert
RD 976	BOURGES	De la RN142 à la rue de Pignoux	3	100 m	Tissu ouvert
RD 976	BOURGES	De la rue de Pignoux à la place Malus	3	100 m	Tissu ouvert
RD 976	BOURGES	Du panneau d'agglomération à la RN142	4	30 m	Tissu ouvert
RD 976	LA GUERCHE SUR L'AUBOIS	De la rue P. Sémard à la rue du Lieutenant Lepetit	3	100 m	Rue en U
RD 976	LA GUERCHE SUR L'AUBOIS	De la rue du Lieutenant Petit à la RD920	4	30 m	Tissu ouvert
RD 976	OSMOY	Traversée de la commune	3	100 m	Tissu ouvert
RD 976	SAVIGNY EN SEPTAINE	De la limite Ouest de commune au panneau d'agglomération	3	100 m	Tissu ouvert
RD 976	SAVIGNY EN SEPTAINE	Du panneau d'agglomération à la limite Est de commune	3	100 m	Tissu ouvert
RD 976	SAVIGNY EN SEPTAINE	Du panneau d'agglomération au panneau d'agglomération	4	30 m	Tissu ouvert
RD 976 E	BOURGES	De la limite de commune à la place du Gal Leclerc	4	30 m	Tissu ouvert
RD 976 E	SAINT DOULCHARD	De la limite de commune à la route d'Orléans	4	30 m	Tissu ouvert

Voies communales

Nom du tronçon	Commune concernée	Délimitation du tronçon	Catégorie de classement	Largeur des secteurs affectés par le bruit	Tissu
Av Carnot	BOURGES	De la rue J. Baffier à la place de la Pyrotechnie	4	30 m	Tissu ouvert
Av de Dun-sur-Auron	BOURGES	De l'avenue Carnot à l'avenue du Val d'Auron	3	100 m	Tissu ouvert
Av de Dun-sur-Auron	BOURGES	De l'avenue du Val d'Auron à la RN142	3	100 m	Tissu ouvert
Av de Robinson	BOURGES	Du boulevard de l'Industrie au rond-point J. Duclos	4	30 m	Tissu ouvert
Av de St-Amand	BOURGES	De la limite de commune au boulevard Santos-Dumont	3	100 m	Tissu ouvert
Av des Frères Voisin	BOURGES	De l'avenue M. Haegelen au rond-point Farman	4	30 m	Tissu ouvert
Av d'Orléans	BOURGES	De la limite de commune à la place Rabelais	4	30 m	Tissu ouvert
Av du 11 novembre 1918	BOURGES	De l'avenue P. Sémard au boulevard de la République	4	30 m	Tissu ouvert
Av du Val d'Auron	BOURGES	De la rue de Lazenay à l'avenue de Dun-sur-Auron	4	30 m	Tissu ouvert
Av Gal de Lattre de Tassigny	BOURGES	De l'avenue du Gal de Gaulle à la route de la Charité	3	100 m	Tissu ouvert

Nom du tronçon	Commune concernée	Délimitation du tronçon	Catégorie de classement	Largeur des secteurs affectés par le bruit	Tissu
Av Henri Laudier	BOURGES	Du carrefour de Verdun à la place du Gal Leclerc	2	250 m	Rue en U
Av Pierre Sémard	BOURGES	De la place du Gal Leclerc au chemin des Quatre Pelles	3	100 m	Tissu ouvert
Bd Auger	BOURGES	De la place Malus à l'avenue Carnot	3	100 m	Tissu ouvert
Bd d'Auron	BOURGES	De la rue du Chariot au pont d'Auron	3	100 m	Tissu ouvert
Bd de Juranville	BOURGES	De la rue de la Chappe à la rue Gambon	2	250 m	Rue en U
Bd de Juranville	BOURGES	Du pont d'Auron à la rue de la Chappe	3	100 m	Tissu ouvert
Bd de la République	BOURGES	Du carrefour de Verdun à l'avenue du 11 novembre 1918	3	100 m	Tissu ouvert
Bd de la République	BOURGES	De l'avenue du 11 novembre 1918 à la place St Bonnet	4	30 m	Tissu ouvert
Bd de l'Avenir	BOURGES	De l'avenue d'Orléans au boulevard Santos Dumont	3	100 m	Tissu ouvert
Bd de l'Industrie	BOURGES	Du boulevard de l'Avenir au boulevard du Mal Juin	3	100 m	Tissu ouvert
Bd de Strasbourg	BOURGES	De l'avenue E. Brisson à la place Malus	2	250 m	Rue en U
Bd Gambetta	BOURGES	De la rue Gambon au carrefour de Verdun	3	100 m	Tissu ouvert
Bd Georges Clémenceau	BOURGES	De la place St Bonnet à la place Devoucoux	3	100 m	Rue en U
Bd Lamarck	BOURGES	De la rampe Marceau à la rue du Chariot	3	100 m	Tissu ouvert
Bd Maréchal Foch	BOURGES	De la rue J. Baffier au boulevard Auger	3	100 m	Tissu ouvert
Bd Maréchal Joffre	BOURGES	Du boulevard de l'Industrie à la rue J. Baffier	2	250 m	Rue en U
Bd Santos-Dumont	BOURGES	Du rond-point Farman au boulevard de l'Avenir	3	100 m	Tissu ouvert
Cours Anatole France	BOURGES	De la place Devoucoux au boulevard de Strasbourg	4	30 m	Tissu ouvert
Cours Avaricum	BOURGES	Du boulevard de la République à la place de la Barre	3	100 m	Rue en U
Rampe Marceau	BOURGES	De la place du 8 mai 1945 au boulevard Lamarck	3	100 m	Tissu ouvert
Route de la Charité	BOURGES	De la Chaussée de la Chappe à la limite Est de commune	3	100 m	Tissu ouvert
Route de la Charité	BOURGES	De l'avenue du Gal de Gaulle à la Chaussée de la Chappe	4	30 m	Tissu ouvert
Rue Barbès	BOURGES	Du boulevard Santos-Dumont à la place Agenor Bardoux	2	250 m	Rue en U
Rue de Lazenay	BOURGES	De l'avenue Pompidou à la RD15E	4	30 m	Tissu ouvert
Rue de Pignoux	BOURGES	De la place de la Pyrotechnie à l'avenue E. Renan	4	30 m	Tissu ouvert
Rue du 95 ème de Ligne	BOURGES	De la rampe Marceau à la rue Victor Hugo	3	100 m	Rue en U
Rue du Commerce	BOURGES	De la place Planchat à la place Cujas	3	100 m	Rue en U
Rue Félix Chédin	BOURGES	De la rue du Gal Challe à la rue Cuvier	4	30 m	Tissu ouvert
Rue Gambon	BOURGES	Du boulevard Gambetta à la place Mirpied	3	100 m	Rue en U
Rue Georges Pompidou	BOURGES	De la rue Boisdé à la rue de Lazenay	4	30 m	Tissu ouvert
rue Jean Baffier	BOURGES	De l'avenue Carnot à la place du 8 mai 1945	2	250 m	Rue en U
Rue Louis Billant	BOURGES	De la rue F. Chédin à la route de Méry	4	30 m	Tissu ouvert
Rue Moyenne	BOURGES	De la palce Cujas à la rue Victor Hugo	2	250 m	Rue en U
Rue Nicolas Leblanc	BOURGES	De la place Devoucoux à la place Malus	3	100 m	Rue en U
Rue Pelvoysin	BOURGES	De la place de la Barre à la place Planchat	3	100 m	Rue en U
Rue Raymond Boisdé	BOURGES	Du rond-point J. Duclos à la rue G. Pompidou	4	30 m	Tissu ouvert
Rue Taillegrain	BOURGES	De l'avenue P. Sémard à l'avenue H. Laudier	4	30 m	Tissu ouvert

Nom du tronçon	Commune concernée	Délimitation du tronçon	Catégorie de classement	Largeur des secteurs affectés par le bruit	Tissu
Av du 14 Juillet	VIERZON	Du quai du Cher à la rue C. Michaud	3	100 m	Rue en U
Av du 14 Juillet	VIERZON	De la rue C. Michaud à la route de Massay	4	30 m	Tissu ouvert
Route de Puits Berteau	VIERZON	De l'avenue du 8 mai 1945 à l'avenue Vaillant	4	30 m	Tissu ouvert
Rue du Mouton	VIERZON	Du chemin des Millards à l'avenue du 8 mai 1945	3	100 m	Tissu ouvert
Rue Eugène Pottier	VIERZON	De la RD2076 à la route de la Croix d'en-Haut	3	100 m	Tissu ouvert
Rue Félix Pyat	VIERZON	De la route de la Croix d'en-Haut au chemin des Millards	3	100 m	Tissu ouvert
Rue Voltaire	VIERZON	De la rue Brunet au quai du Cher	3	100 m	Rue en U

Réseau ferré

Commune concernée	Délimitation du tronçon	Catégorie de classement	Largeur des secteurs affectés par le bruit	Tissu
FOECY	Traversée de la commune	2	250 m	Tissu ouvert
MEHUN SUR YEVRE	Traversée de la commune	2	250 m	Tissu ouvert
MARMAGNE	Traversée de la commune	2	250 m	Tissu ouvert
SAINT DOULCHARD	Traversée de la commune	2	250 m	Tissu ouvert
SAINT GERMAIN DU PUY	Traversée de la commune	2	250 m	Tissu ouvert
MOULIN SUR YEVRE	Traversée de la commune	2	250 m	Tissu ouvert
THENIOUX	Traversée de la commune	2	250 m	Tissu ouvert
MERY SUR CHER	Traversée de la commune	2	250 m	Tissu ouvert
AVORD	Traversée de la commune	2	250 m	Tissu ouvert
BENGY SUR CRAON	Traversée de la commune	2	250 m	Tissu ouvert
NERONDES	Traversée de la commune	2	250 m	Tissu ouvert
TENDRON	Traversée de la commune	2	250 m	Tissu ouvert
IGNOL	Traversée de la commune	2	250 m	Tissu ouvert
LA GUERCHE SUR L'AUBOIS	Traversée de la commune	2	250 m	Tissu ouvert
APREMONT SUR ALLIER	Traversée de la commune	2	250 m	Tissu ouvert
OSMOY	Traversée de la commune	2	250 m	Tissu ouvert
CHERY	Traversée de la commune	1	300 m	Tissu ouvert
MEREAU	Traversée de la commune	1	300 m	Tissu ouvert
LURY SUR ARNON	Traversée de la commune	1	300 m	Tissu ouvert
VIERZON	limite commune ouest - ligne 590000	2	250 m	Tissu ouvert
VIERZON	ligne 590000 - limite commune est	2	250 m	Tissu ouvert
VIERZON	limite commune nord - ligne 593000	1	300 m	Tissu ouvert
VIERZON	ligne 690000 - limite de commune	1	300 m	Tissu ouvert
VIERZON	ligne 590000 - ligne 690000	1	300 m	Tissu ouvert
BOURGES	Traversée de la commune	2	250 m	Tissu ouvert
SAVIGNY EN SEPTAINE	Traversée de la commune	2	250 m	Tissu ouvert

Classement sonore des infrastructures de transports terrestres AUBIGNY SUR NERE

Direction
Départementale
de l'Équipement
et de l'Agriculture

Cher

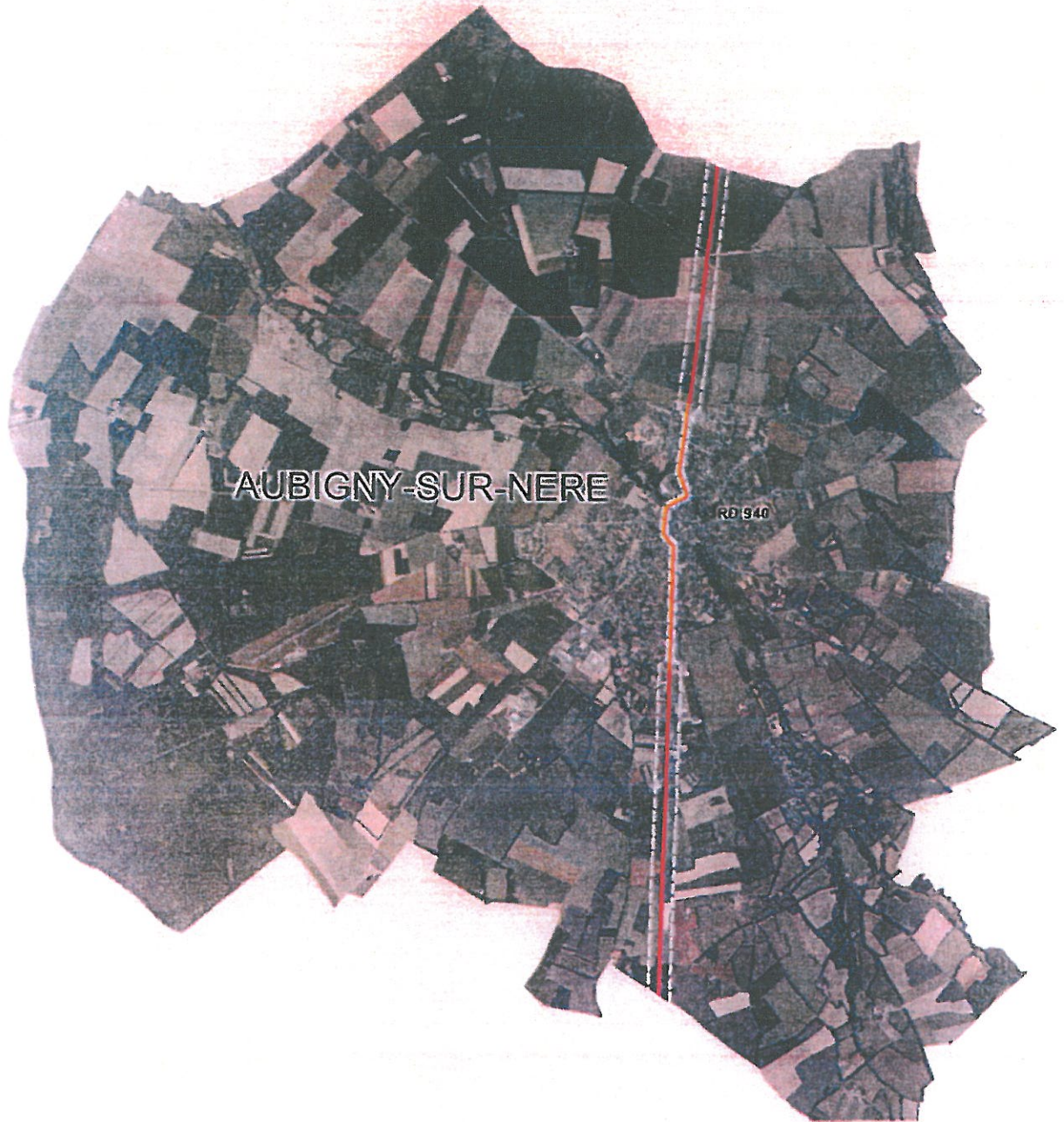

Catégorie de classement
(distance de part et d'autre de la voie)

- 1 (300 m)
- 2 (250 m)
- 3 (100 m)
- 4 (30 m)

Secteurs affectés par le bruit